



**SALA SITUACIONAL VIGILANCIA EPIDEMIOLOGICA
SALUD PUBLICA RED DE SALUD AREQUIPA
CAYLLOMA**

SEMANA 26-2023
(25/06/23 AL 01/07/23)



CASOS NOTIFICADOS COVID-19 POR DISTRITOS – RED AREQUIPA CAYLLOMA S.E. 01 – S.E. 26-2023



DISTRITO/S.E.	1	2	3	4	5	6	7	8	9	10	11	12	13	14	15	16	17	18	19	20	21	22	23	24	25	26	Total
JACOBO HUNTER	71	39	32	11	10	3	2	3	1	7		6	4	1	2	4	4	1	4	15	19	33	42	32	17	7	370
MARIANO MELGAR	28	19	11	10	4	1	3	5	2	2	2	1	2		1	3	1	3		1	9	9	15	13	20	10	175
CAYMA	35	23	7	1	3	3	3	2	1	3	2				1	1	1	3		2	2	5	7	6	11	8	127
CERRO COLORADO	17	13	2	4	3	2	1	4	4					1		2		1	2	6	2	2	16	11	16	8	117
MIRAFLORES	28	19	8	7	2	1	1		1	1			2		1			1		2	2	1	12	2	9	1	101
PAUCARPATA	41	13	10	4	2	1		1	2						1		1	1	1	1	2	4	1	4	5	1	96
ALTO SELVA ALEGRE	1	7	5	2	1				3	1	1	3	3			2	2	1		4	4	10	9	7	15	6	87
JOSE LUIS BUSTAMANTE	13	9	1	2	1	1	4	1		2	1	1			1		1	4	1	3	1	4	1	10	12	1	75
LA JOYA	21	6	7	1	4	2							2							1	3	1	1	2	2	1	54
YANAHUARA	11	10	4				2	2				1	2	1		1	1		2	1	2	2	3	2	5	2	54
AREQUIPA	14	4	2			2	2					1	2	1		1	1		1			1	3	2	5	3	45
SACHACA	4	6	1			1	1	2	1	1				1			1						1	1	5	3	29
TIABAYA	3	3	5	1																			2	1	7	5	27
MAJES	12	7		1	1																						21
CAYLLOMA	8	1			1				1																		11
YURA	8		1		1																					1	11
CHIGUATA	5	4																									9
CHIVAY	1	4	1	2																							8
SAN JUAN DE TARUCO	3	1		1		1																					6
SANTA RITA DE SIHUAMANGA	3	2	1																								6
UCHUMAYO	1		2																			1		1	1		6
CHARACATO	1	2	1																								4
SIBAYO					2		1																	1			4
SOCABAYA										1												1				2	4
COCACACHACRA		2	1																								3
TUTI								1	1							1											3
CALLALLI	1					1																					2
SABANDIA		2																									2
VITOR	2																										2
YANQUE	1								1																		2
ACHOMA	1																										1
ACORA								1																			1
CAYARANI	1																										1
MOLLEBAYA				1																							1
QUEQUEÑA		1																									1
YARABAMBA												1															1
OTROS	1	2	1			2							1									1				1	1
Total general	336	199	103	48	35	21	20	22	18	18	6	14	18	5	6	15	12	13	14	34	47	74	113	95	133	57	1476

*Al 01 de julio del 2023, a las 00:00 Horas
Fuente: NOTI COVID CDC.
Elaborado por: Oficina de Epidemiología de la R.S.A.C.



CASOS NOTIFICADOS COVID-19 POR MICRO REDES – RED AREQUIPA-CAYLLOMA S.E. 01 – S.E. 26-2023



MICRORED/S.E.	1	2	3	4	5	6	7	8	9	10	11	12	13	14	15	16	17	18	19	20	21	22	23	24	25	26	Total
C.S.HUNTER	72	41	33	11	11	5	3	3	1	7		6	4	1	2	4	4	1	4	16	19	34	42	31	16	7	378
C.S.YANAHUARA	33	23	9	3	1	3	3	5	1		1	1	6	2	1	4	2		6	1	2	5	11	8	16	13	160
C.S.MNO.MELGAR	19	12	7	6	1	1	3	2	2	3	2	2	3	1		3		2		1	5	11	13	15	15	8	137
C.S.EDIF.MISTI	26	19	7	7	2	1	1		1	1					1		1	1		2	2	2	8	2	6	1	91
C.S.A.S.ALEGRE	1	7	3	2	1				3	1	1	3	2			2	2			5	5	9	9	6	15	4	81
C.S.G.S. MARTIN	11	9	6	4	3	1	1	3									1	1			5	1	3	2	15	5	71
C.S.BS.AS.CAYMA	16	14	1		2	3	2	2		3								1	1		2	1	2	6	10	2	68
C.S.LA JOYA	20	7	7	1	4	2				1			2							1	3	1	1	2	2	2	56
C.S.V.RAUL H.	7	5	1		1	1	4	1		1	1	1			1		1	4			1	3	1	7	11	1	53
C.S.ZAMACOLA	10	9		2	3		1		4					1		1		1	1		2	2	4	2	3	5	51
C.S.A.PAUCARPAT	16	12	3	2	1			1	1									1	2		1	2	1	3	3	1	50
C.S.FCO.BOLOGNE	20	9	5	1		2			1		1		1										2		2	3	47
C.S.TIABAYA	4	3	7	1																		1	2	2	8	5	33
C.S.15DE AGOSTO	15	3	2	2					1	1										1							25
C.S.C.COLORADO	3							1												3			10	4	4		25
C.S.EL PEDREGAL	12	7		1	1																						21
C.S.C.BLANCA	9	1	5												1		1							1			18
C.S.CAYLLOMA	13	1			1		1		1																		17
C.S.CHIGUATA	8	4	1	1		1																					15
C.S.MCAL.CASTIL	2	1						1												3			1	2	5		15
C.S.CALLALLI	2				2	1	1	1	2							1		1						1			12
C.S.C. DE DIOS	5		1		1																			1	1		9
C.S.CHIVAY	2	4	1	2																							9
PRIV_AQP_CAYLLO	1			1				2				1								1			2		1		9
C.S.VITOR	5	2	1																								8
C.S.CHARACATO	1	4	1	1																							7
C.S.SAN ISIDRO	3	2	2																								7
C.S.CABANACONDE																						2	1				3
Total general	336	199	103	48	35	21	20	22	18	18	6	14	18	5	6	15	12	13	14	34	47	74	113	95	133	57	1476

*Al 01 de Julio del 2023, a las 00:00 Horas
Fuente: NOTI COVID CDC.
Elaborado por: Oficina de Epidemiología de la R.S.A.C.



Casos SARS-COV2 notificados por ciclo de vida. Red Arequipa Caylloma S.E. 1-26-2023

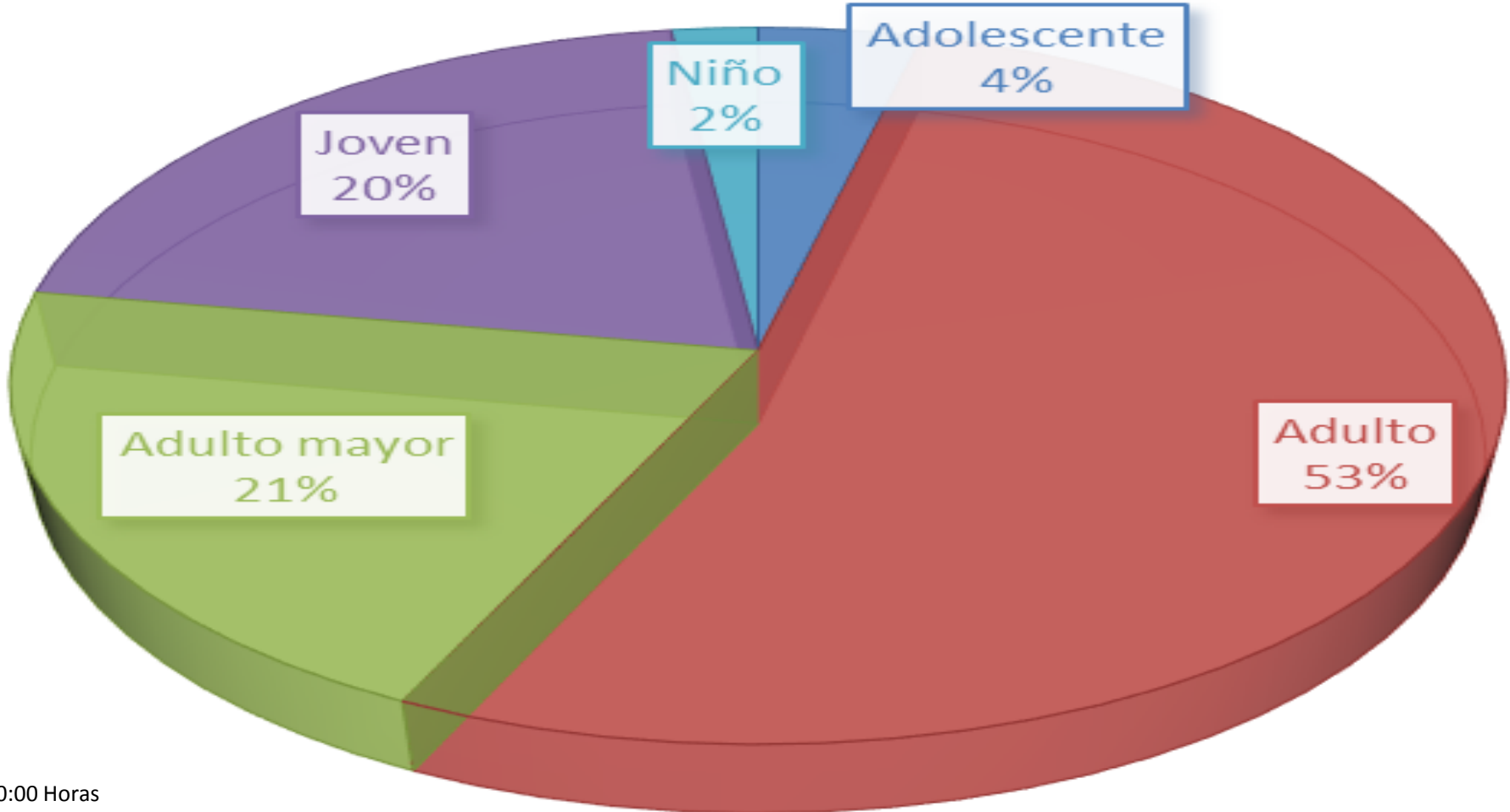

*Al 01 de julio del 2023, a las 00:00 Horas
Fuente: NOTI COVID CDC.
Elaborado por: Oficina de Epidemiología de la R.S.A.C.



Casos Notificados Confirmados SARS COV 2 por establecimientos Red Arequipa Caylloma Semana 1 a 26 del 2023

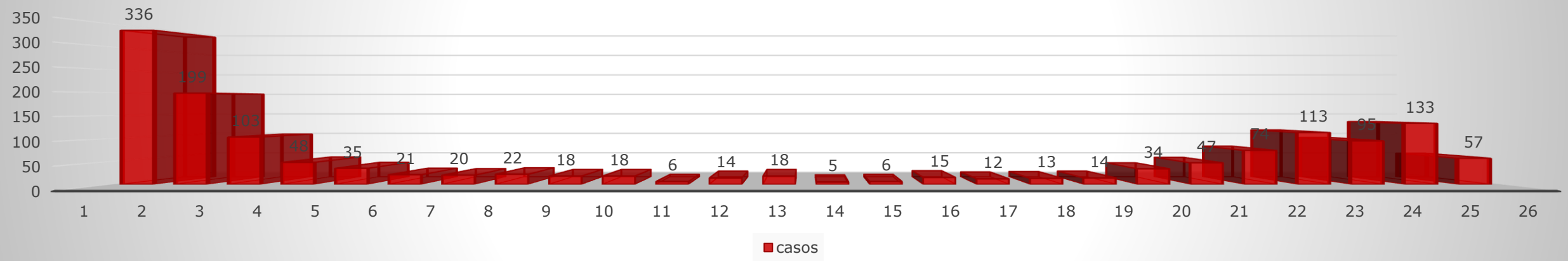

Casos Notificados confirmados SARS COV 2 por provincias Arequipa, Caylloma S.E. 1 a 26-2023

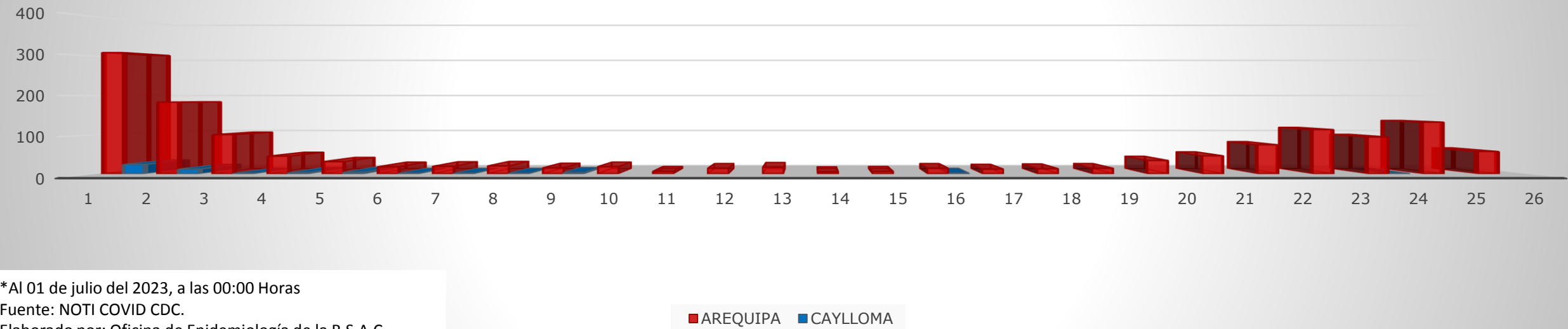

*Al 01 de julio del 2023, a las 00:00 Horas
 Fuente: NOTI COVID CDC.
 Elaborado por: Oficina de Epidemiología de la R.S.A.C.



Canal Endémico de IRAs < 5 Años Red Arequipa Caylloma 2016- 2023*

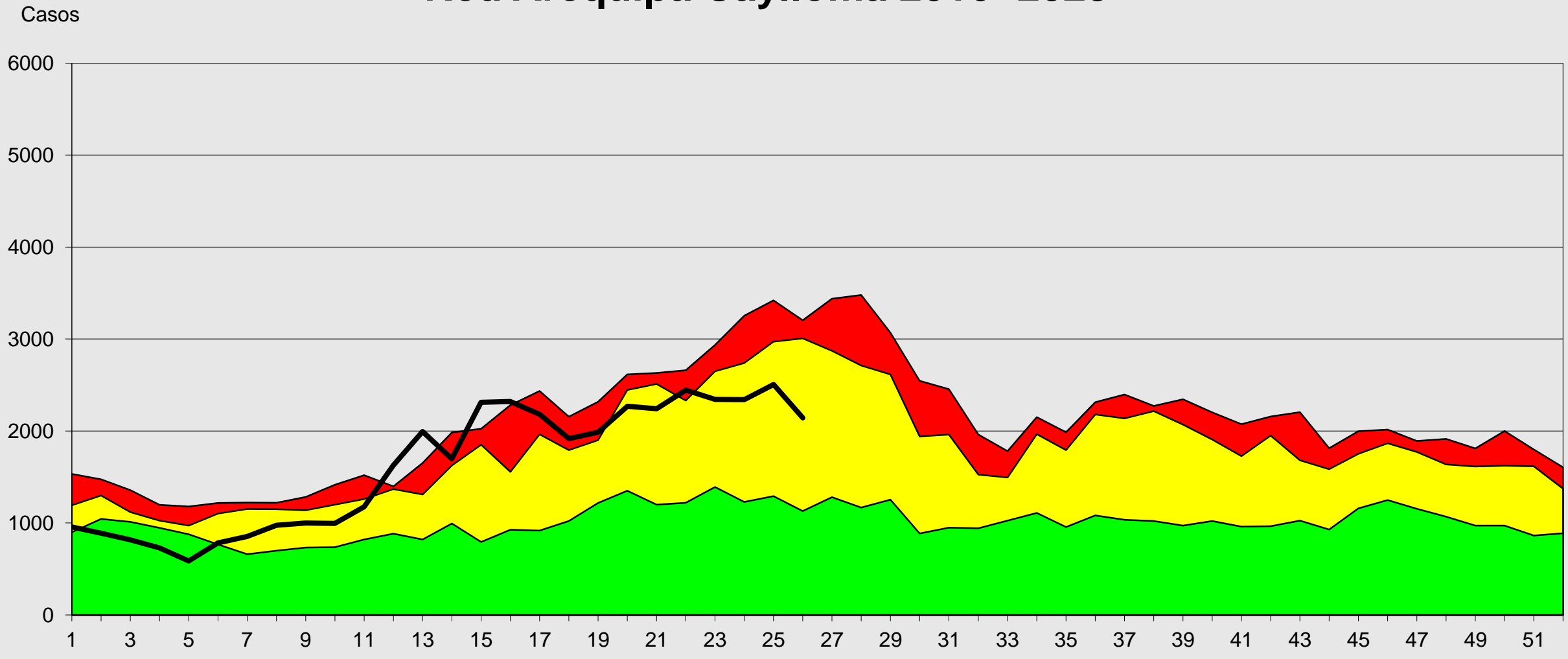

Fuente: Epi VEA RAC
(*) A LA S.E. 26-2023

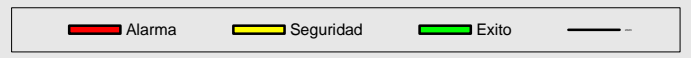



Canal Endémico de Neumonías < 5 Años Red Arequipa Caylloma 2016- 2023*

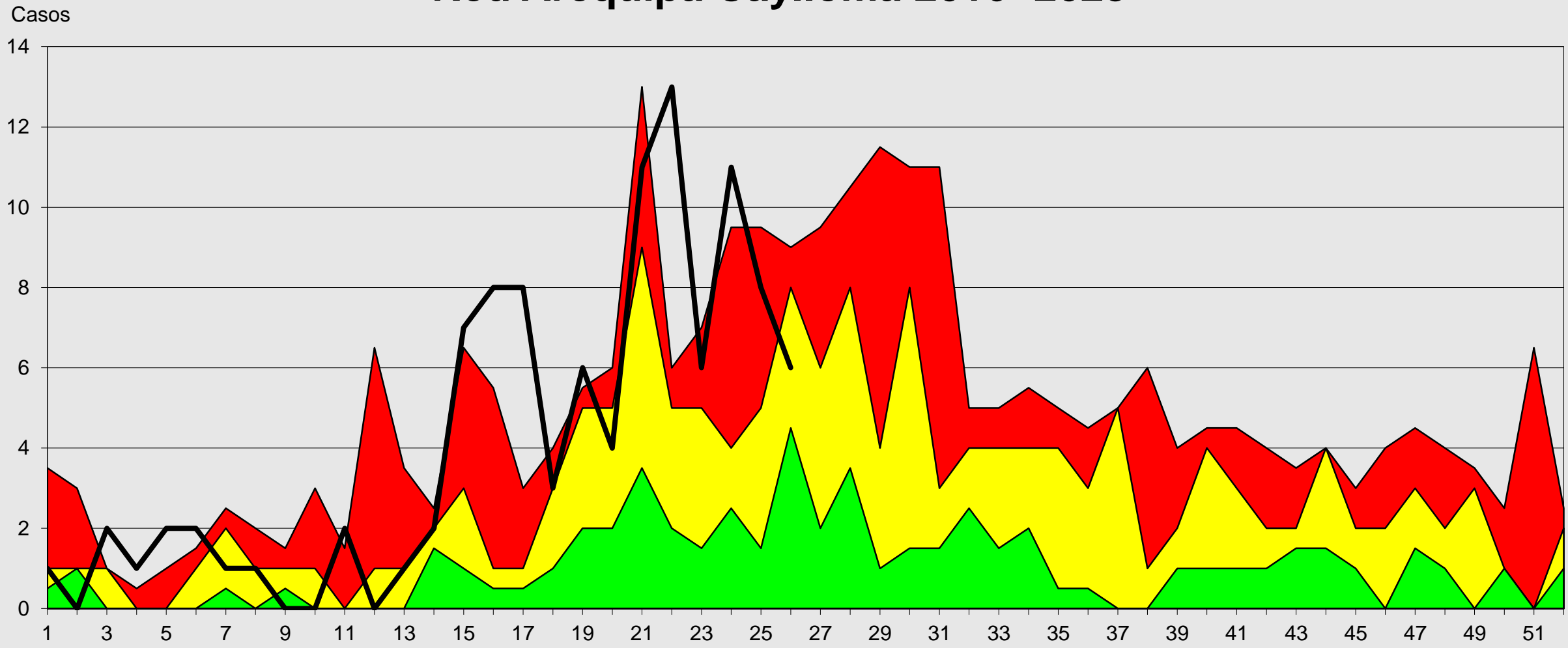

Fuente: Epi VEA RAC
(*) A S.E. 26-2023

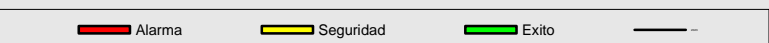



Red de Salud Arequipa Caylloma

Canal Endémico de SOB-ASMA < 5 AÑOS Red Arequipa Caylloma 2016- 2023*

Casos

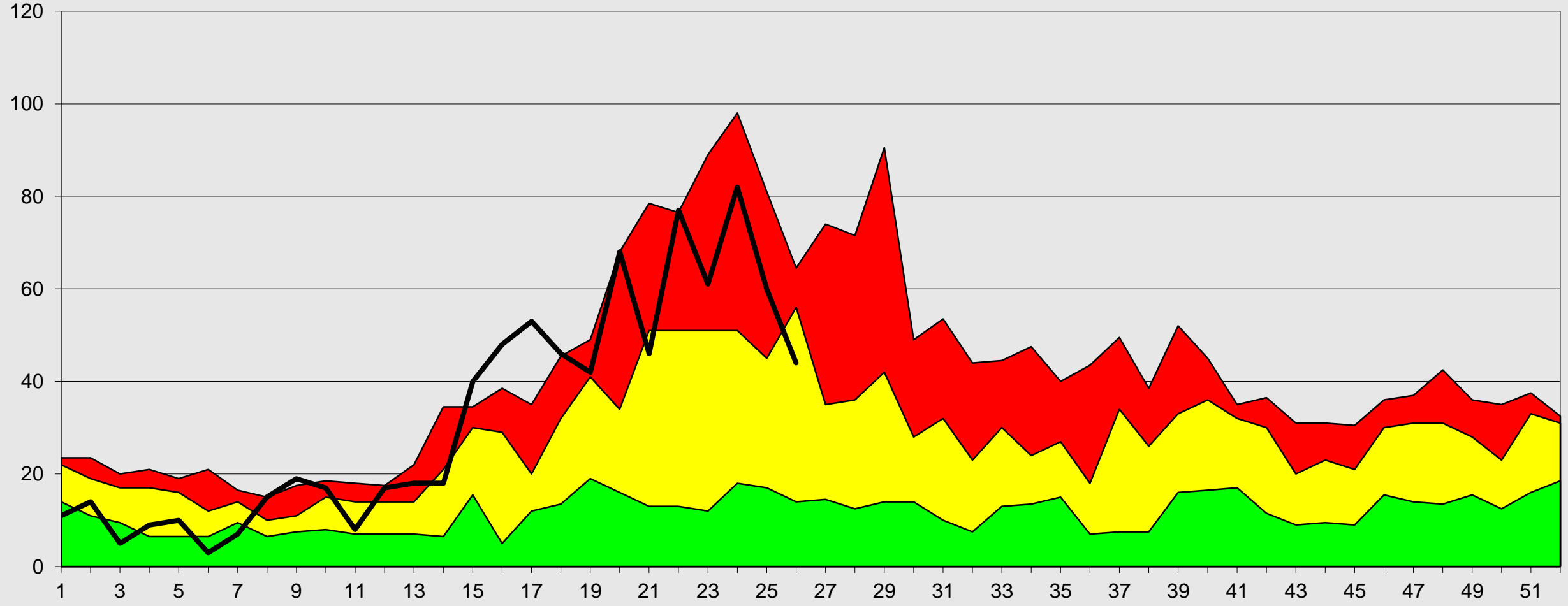

Fuente: Epi VEA RAC
(*) A S.E. 26-2023

S.E

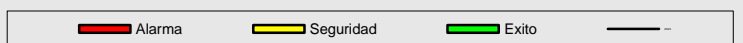



Canal Endémico de IRAs < 5 Años Provincia Arequipa 2016- 2023*

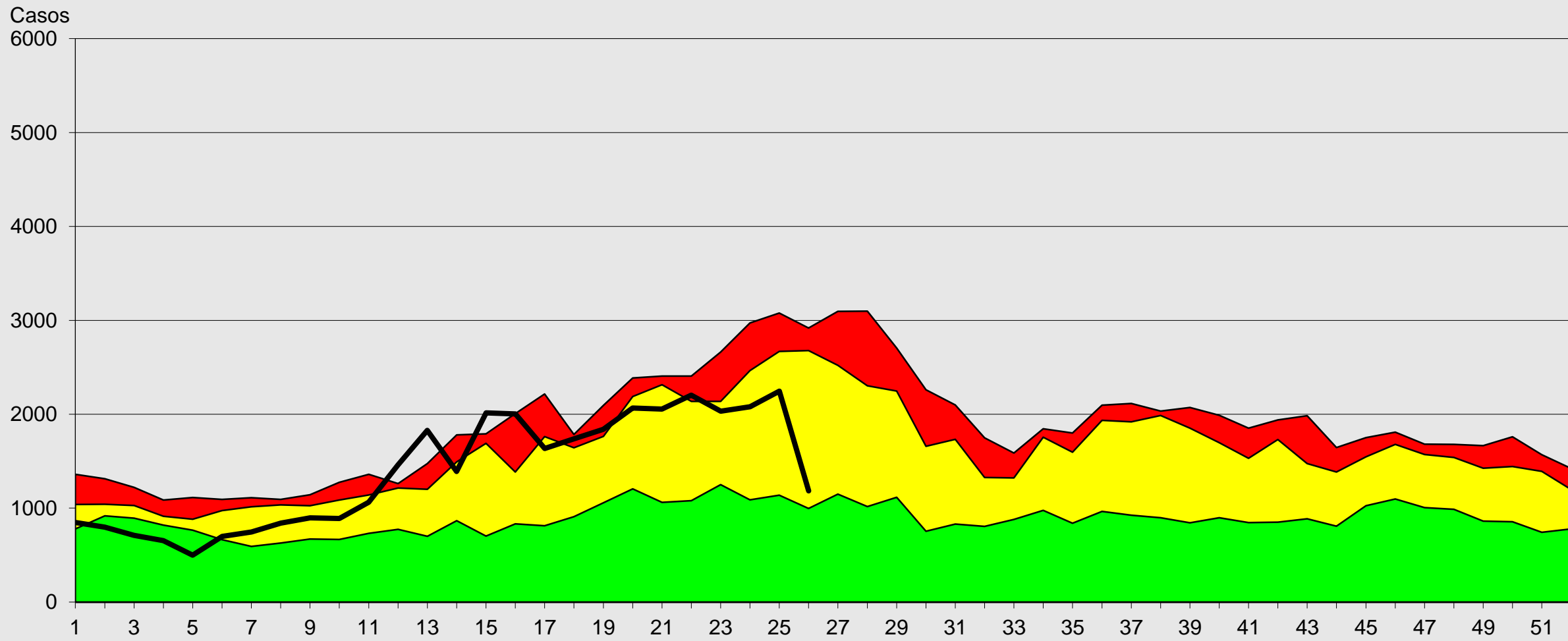

Fuente: Epi VEA RAC
(*) A S.E 26-2023

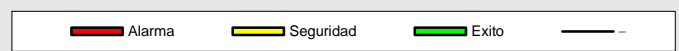



Canal Endémico de IRAS < 5 Años Provincia Caylloma 2016- 2023*

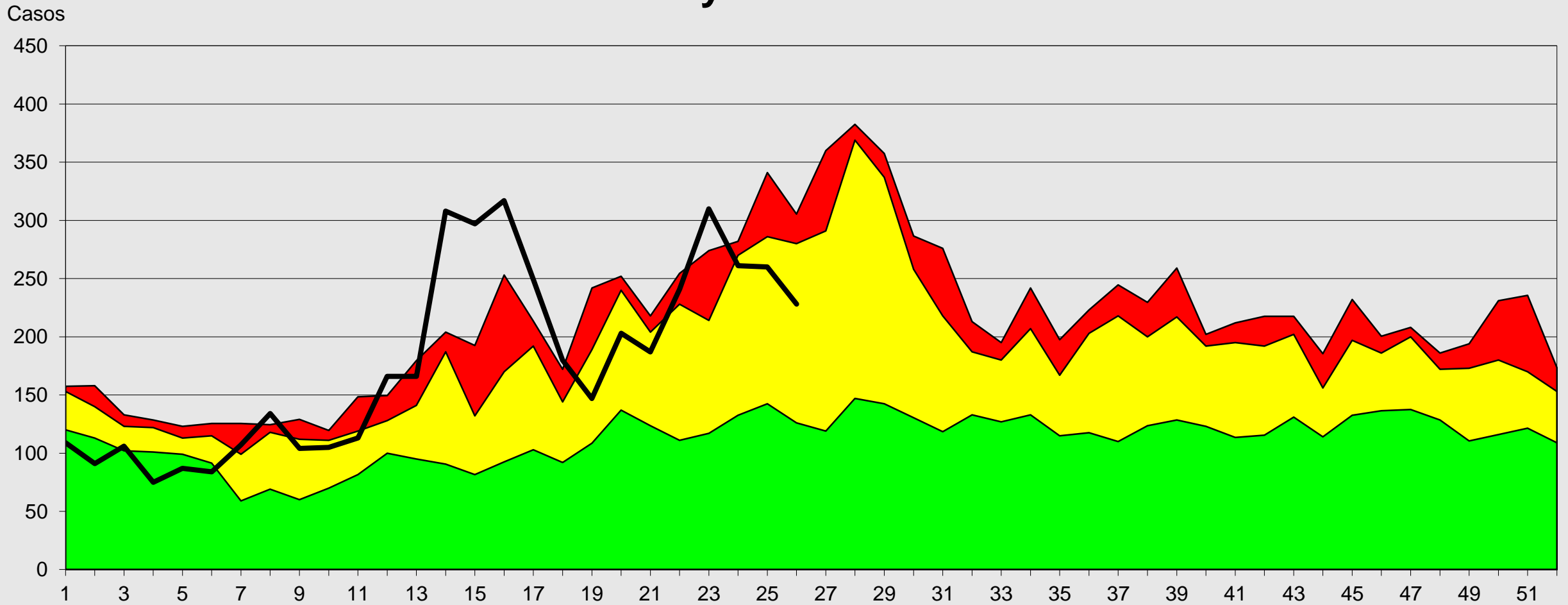

Fuente: Epi VEA RAC
(*) A S.E 26-2023

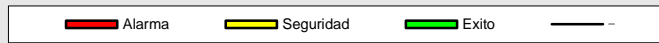



Red de Salud Arequipa Caylloma

Canal Endémico de Neumonías < 5 Años Provincia Arequipa 2016- 2023*

Casos

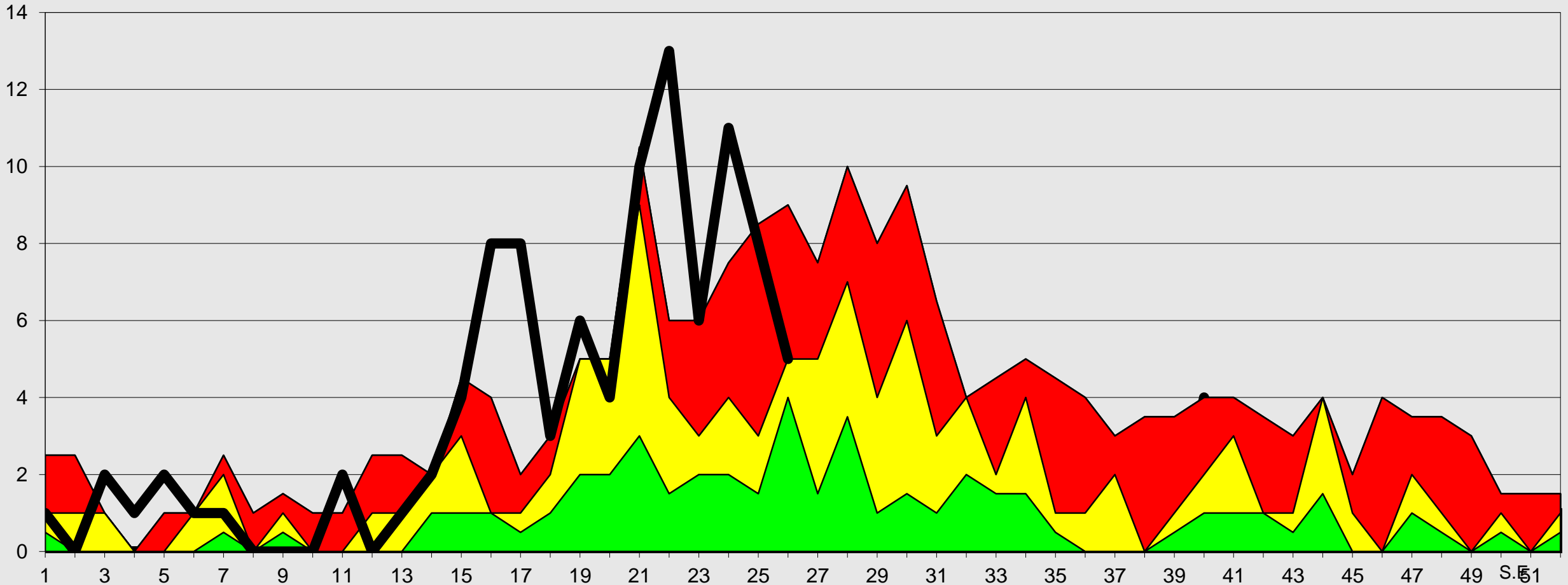

Fuente: EPI VEA RSAC

* A SE 26-2023

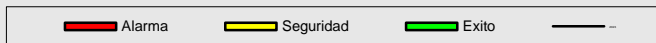



Canal Endémico de Neumonías < 5 Años Provincia Caylloma 2016- 2023*

Casos

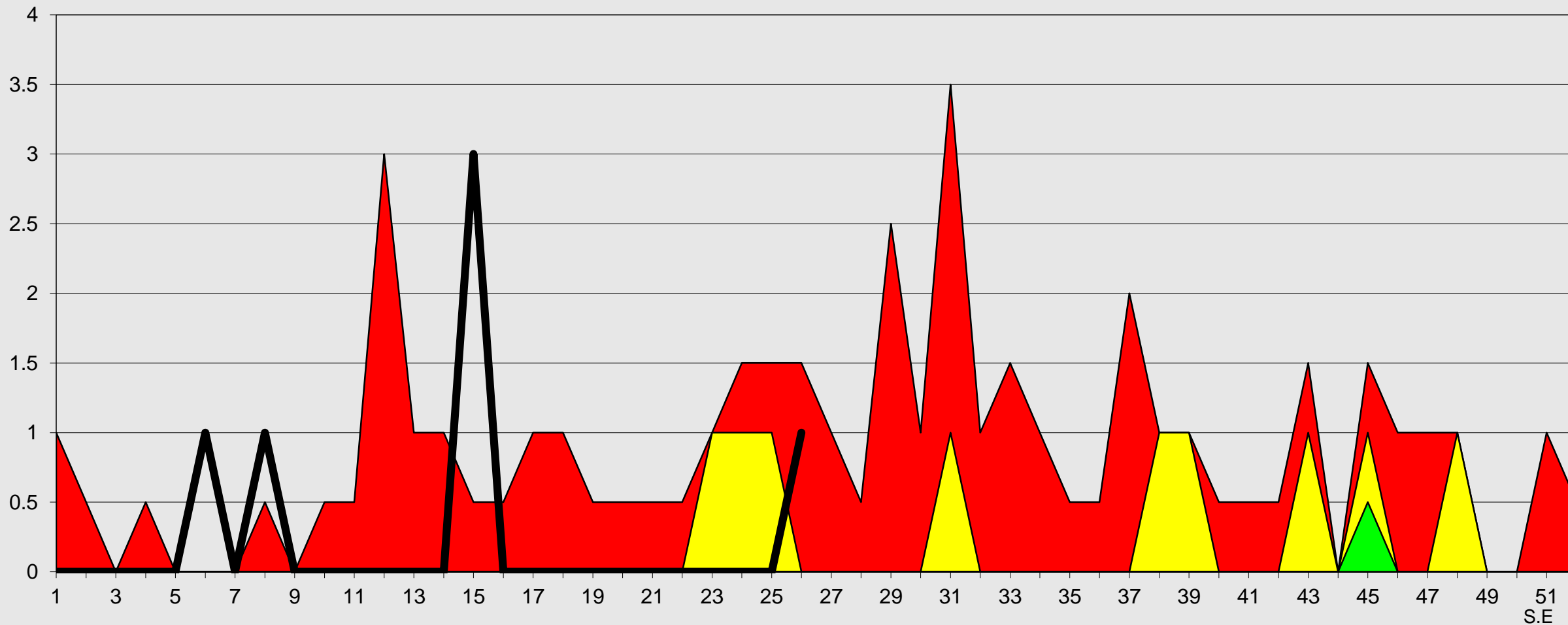

Fuente: Epi VEA RAC
(*) A S.E 26-2023





Canal Endémico de IRAs > 5 Años

Red Arequipa Caylloma 2016- 2023*

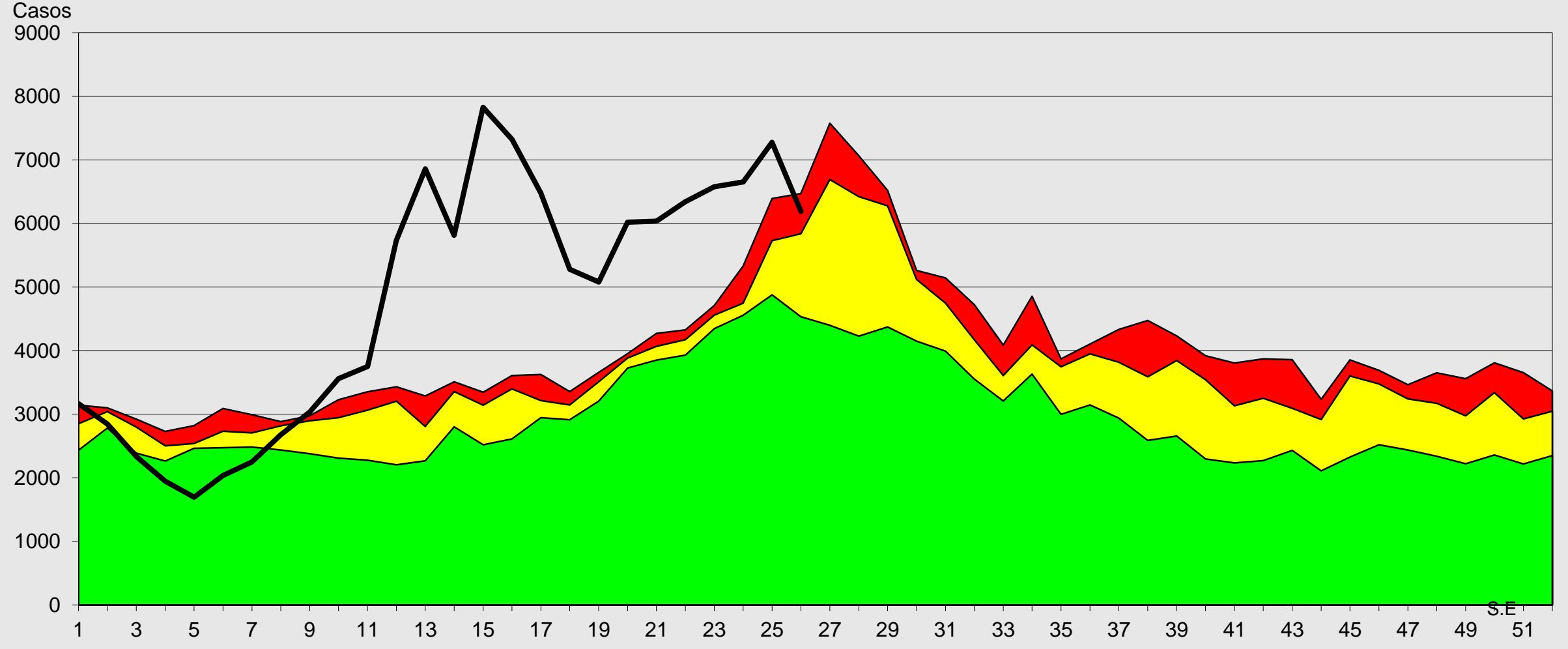

Fuente: Epi VEA RAC
 (*) A S.E. 26- 2023

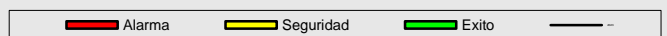



Red de Salud Arequipa Caylloma

Canal Endémico de Neumonías > 5 Años Red Arequipa Caylloma 2016 - 2023*

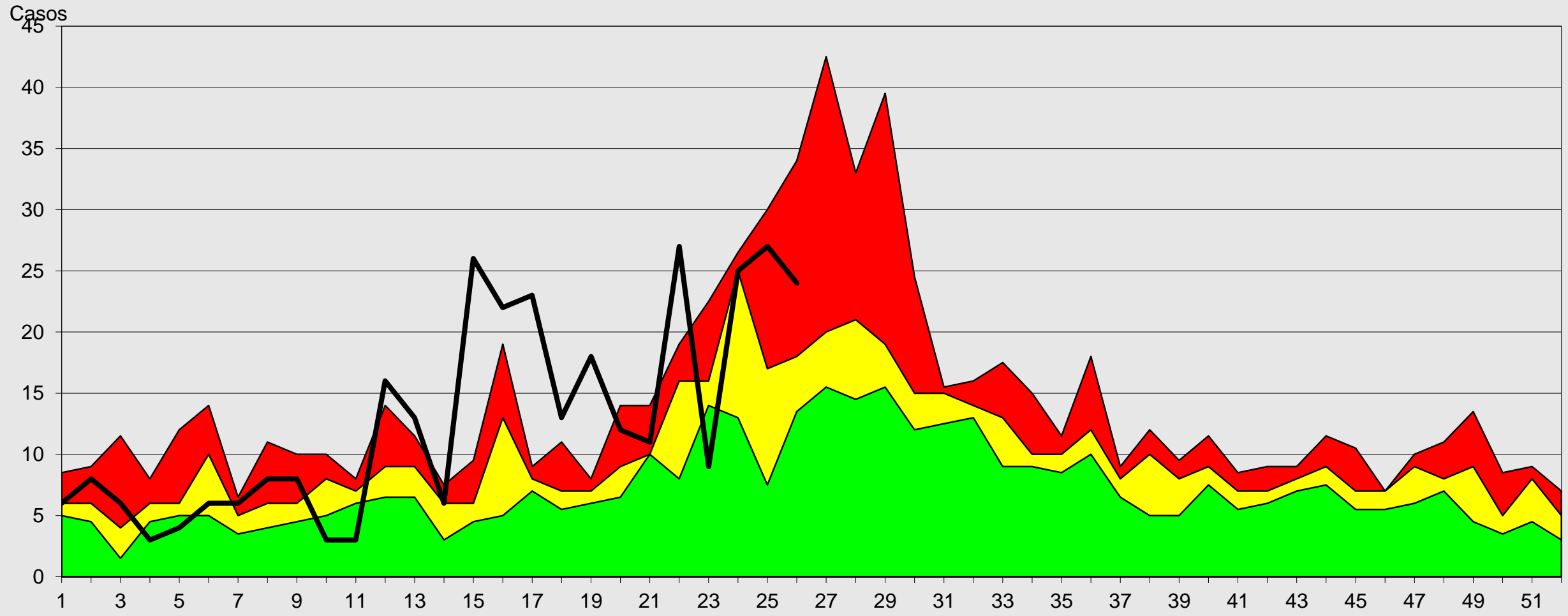

Fuente: Epi VEA RAC
(*) A S.E. 26-2023

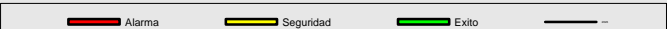



Canal Endémico de SOB-ASMA > 5 AÑOS

Red Arequipa Caylloma 2016- 2023*

Casos

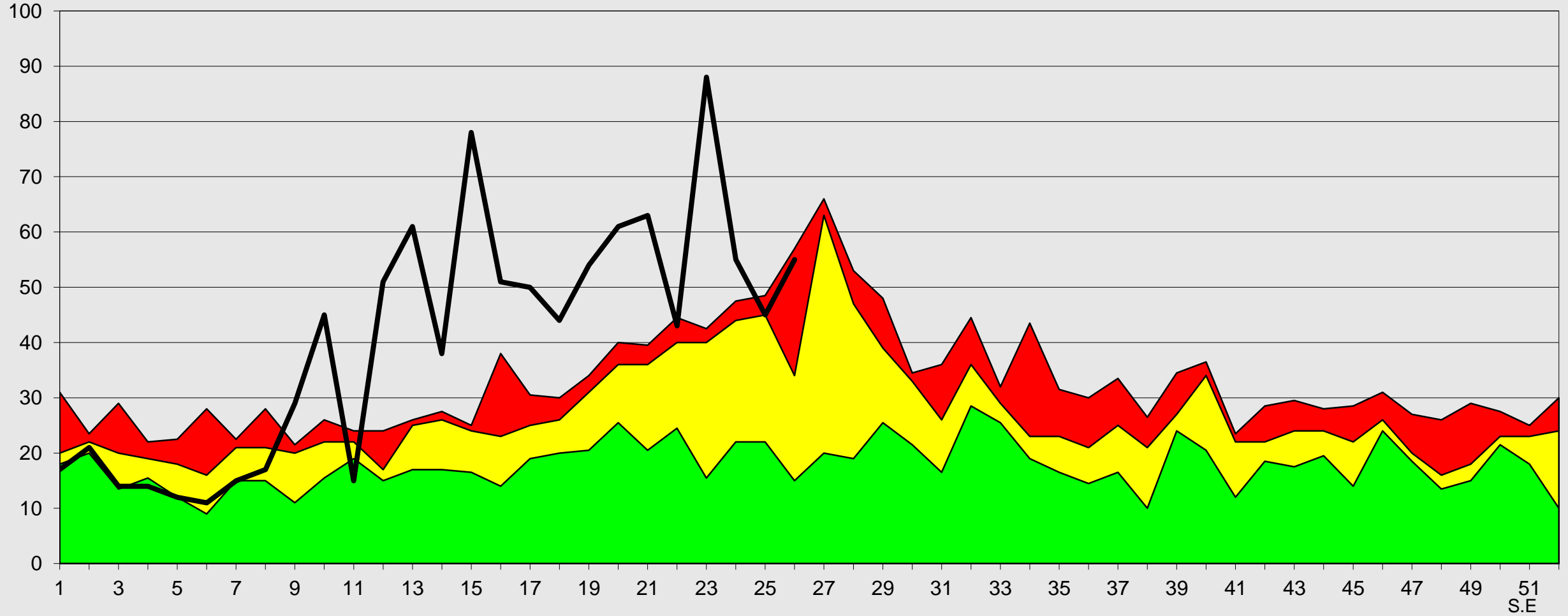

Fuente: Epi VEA RAC
(*) A S.E. 26-2023

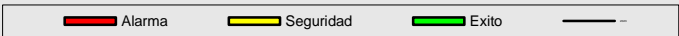



Canal Endémico de IRAs > 5 Años Provincia Arequipa 2016- 2023*

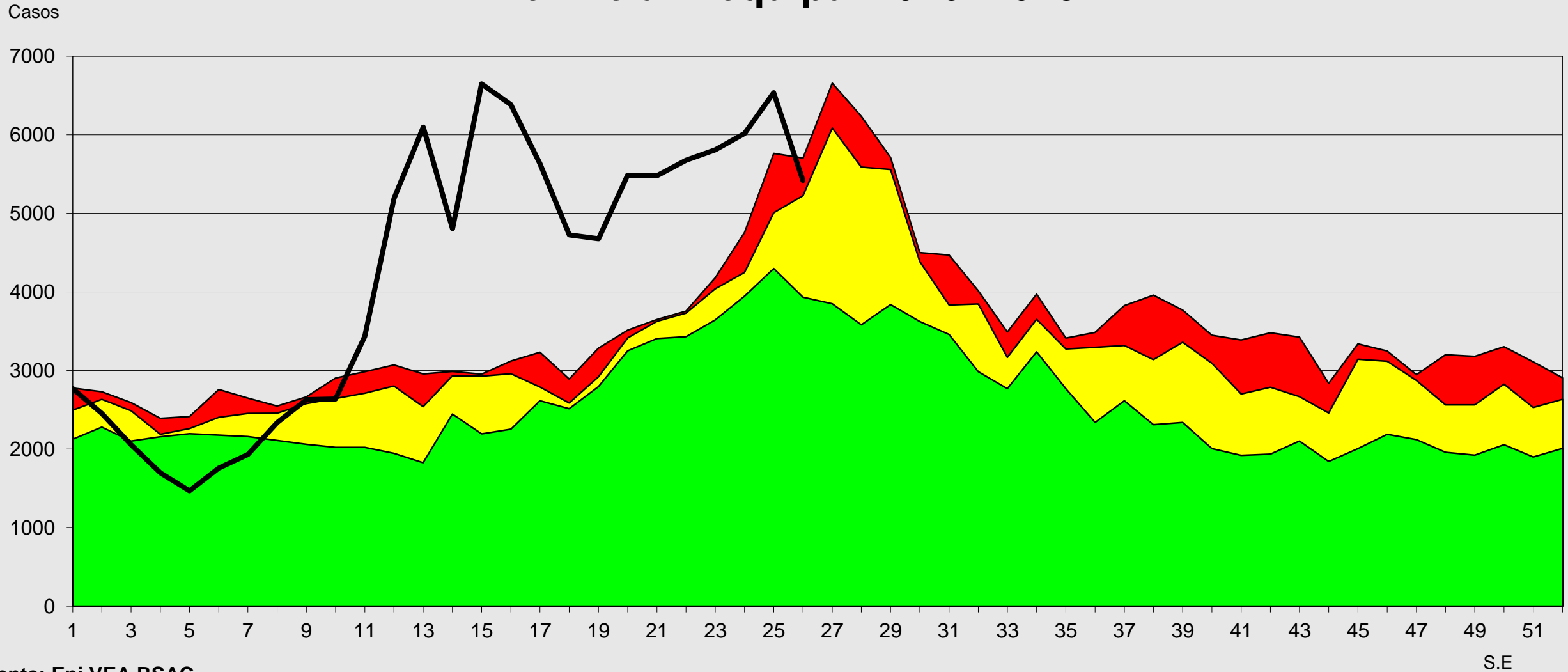

Fuente: Epi VEA RSAC
(*) A S.E. 26-2023

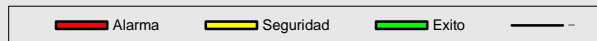



Canal Endémico de IRAs > 5 Años Provincia Caylloma 2016- 2023*

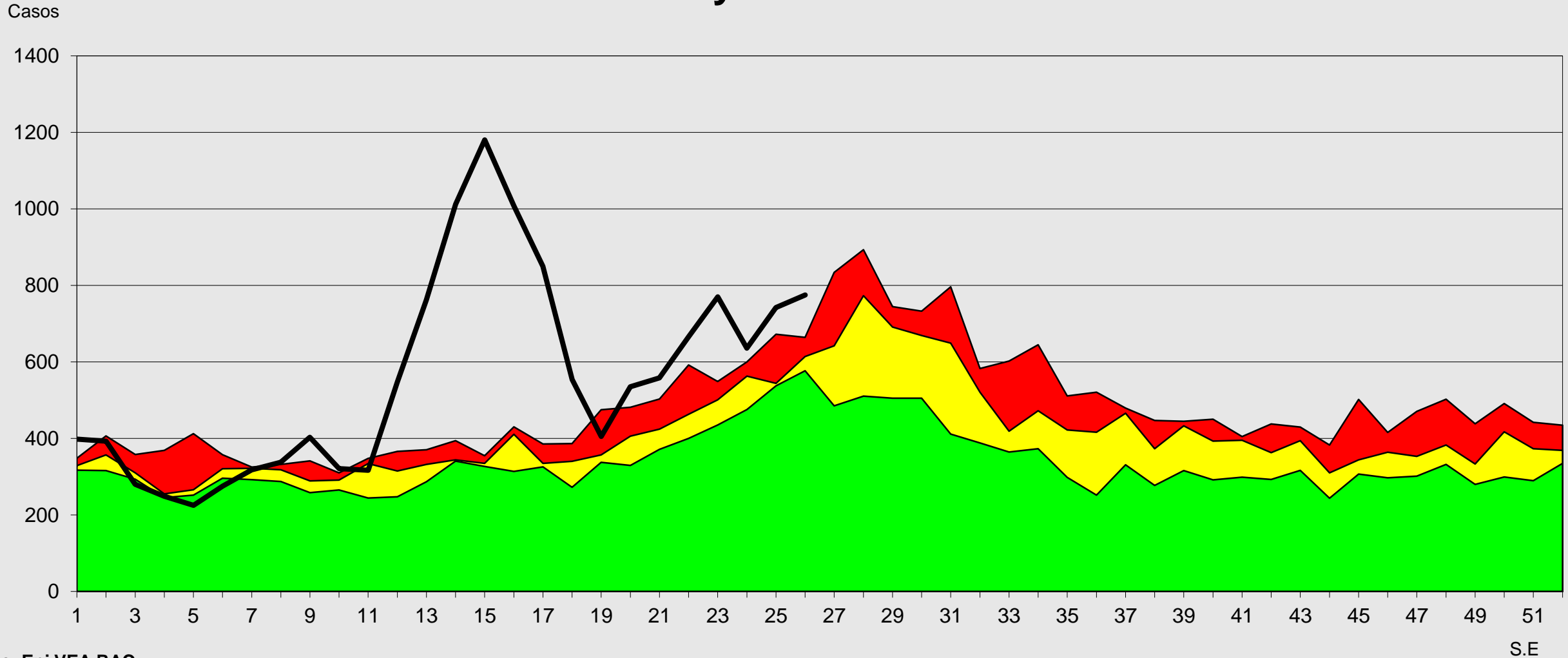

Fuente: Epi VEA RAC
(*) A S.E. 26-2023

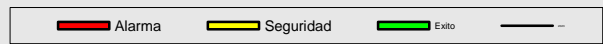

S.E



Red de Salud Arequipa Caylloma



Canal Endémico de Neumonías > 5 Años Provincia Arequipa 2016- 2023*

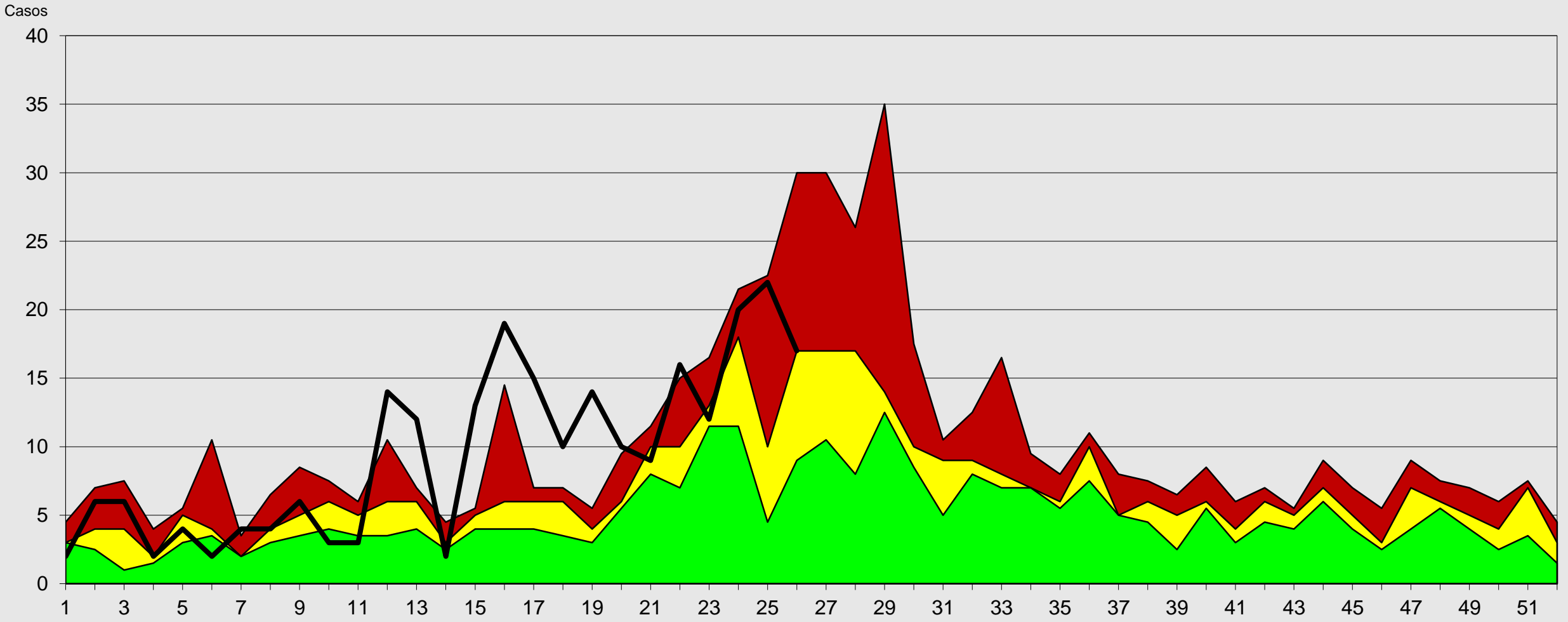

S.E

Fuente: Epi VEA RAC

(*) A S.E 26- 2023

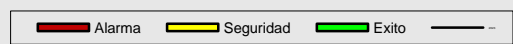



Canal Endémico de Neumonías > 5 Años Provincia Caylloma 2016- 2023*

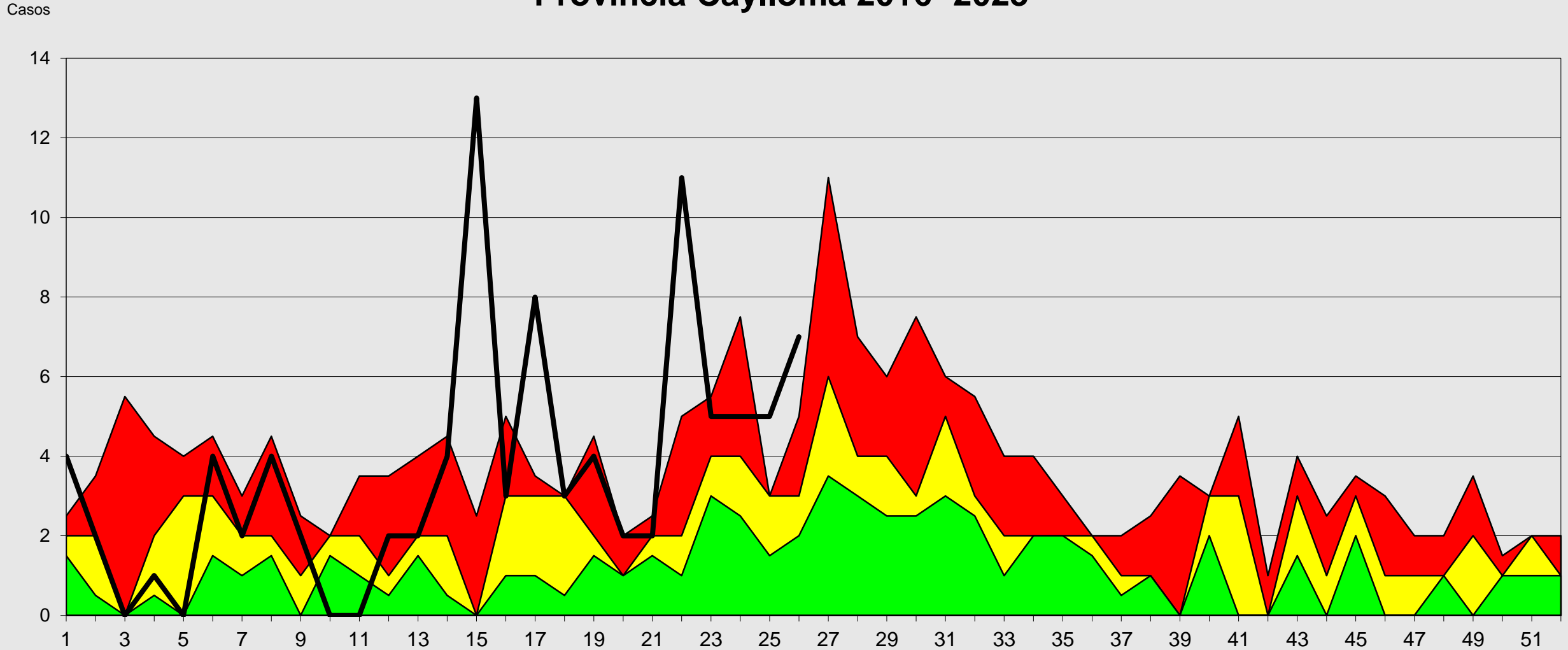

Fuente: Epi VEA RAC
(*) A S.E 26-2023.

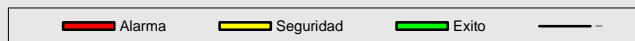



Canal Endémico de Edas Acuosas < 5 Años Red Arequipa Caylloma 2016- 2023*

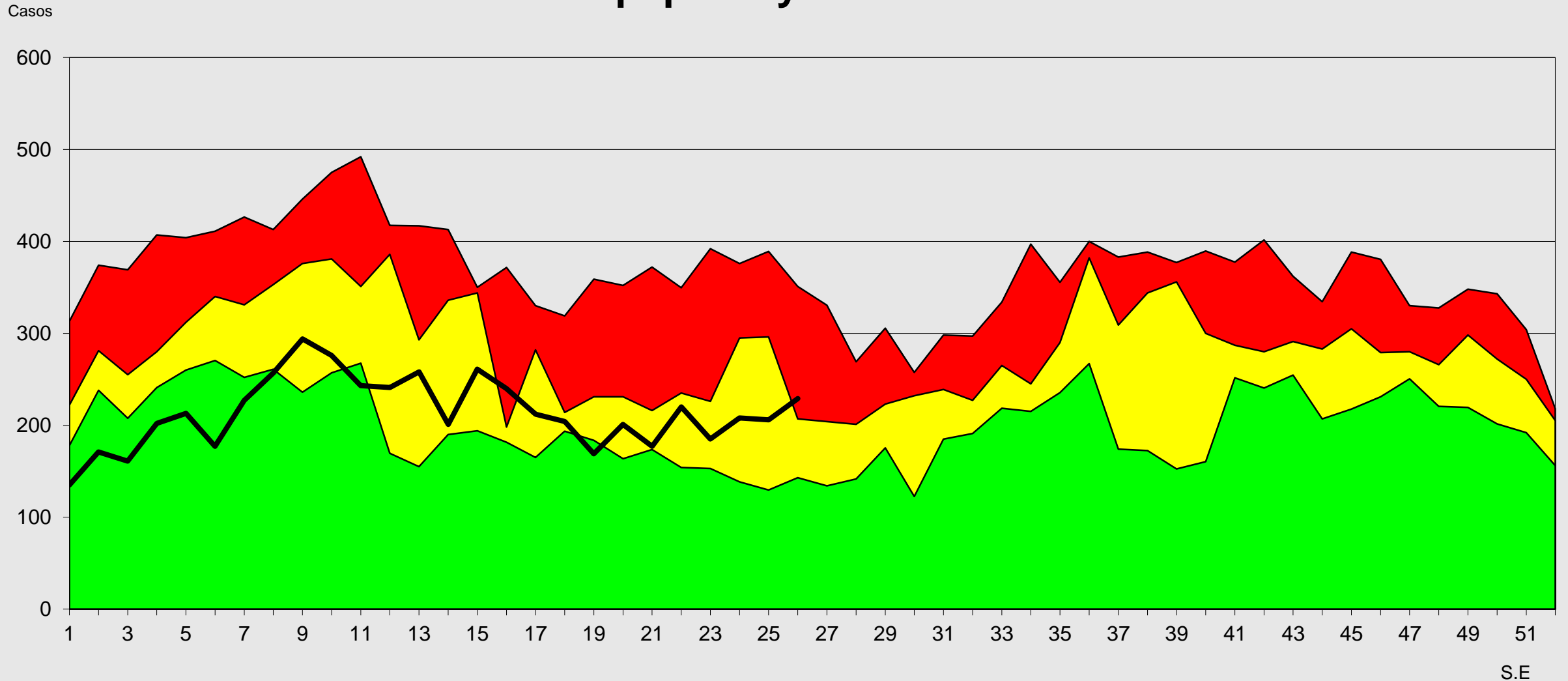

Fuente: Epi VEA RAC
(*) A S.E. 26-2023

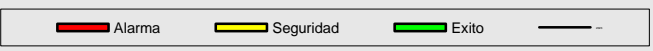

S.E



Canal Endémico de Edas Disentéricas < 5 Años Red de Salud Arequipa Caylloma 2016- 2023*

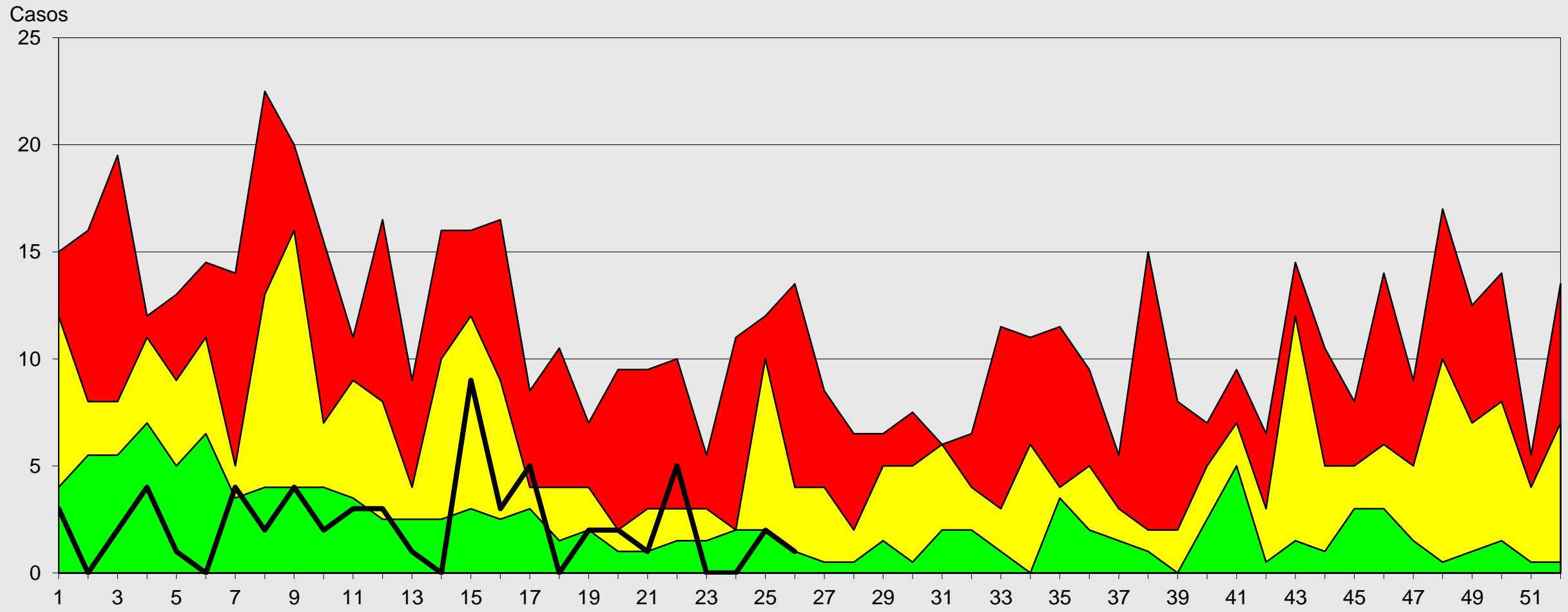

Fuente: Epi VEA
(*) A S.E. 26-2023

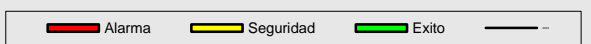



Red de Salud Arequipa Caylloma



Canal Endémico de Edas Acuosas < 5 Años Provincia Arequipa 2016- 2023*

Casos

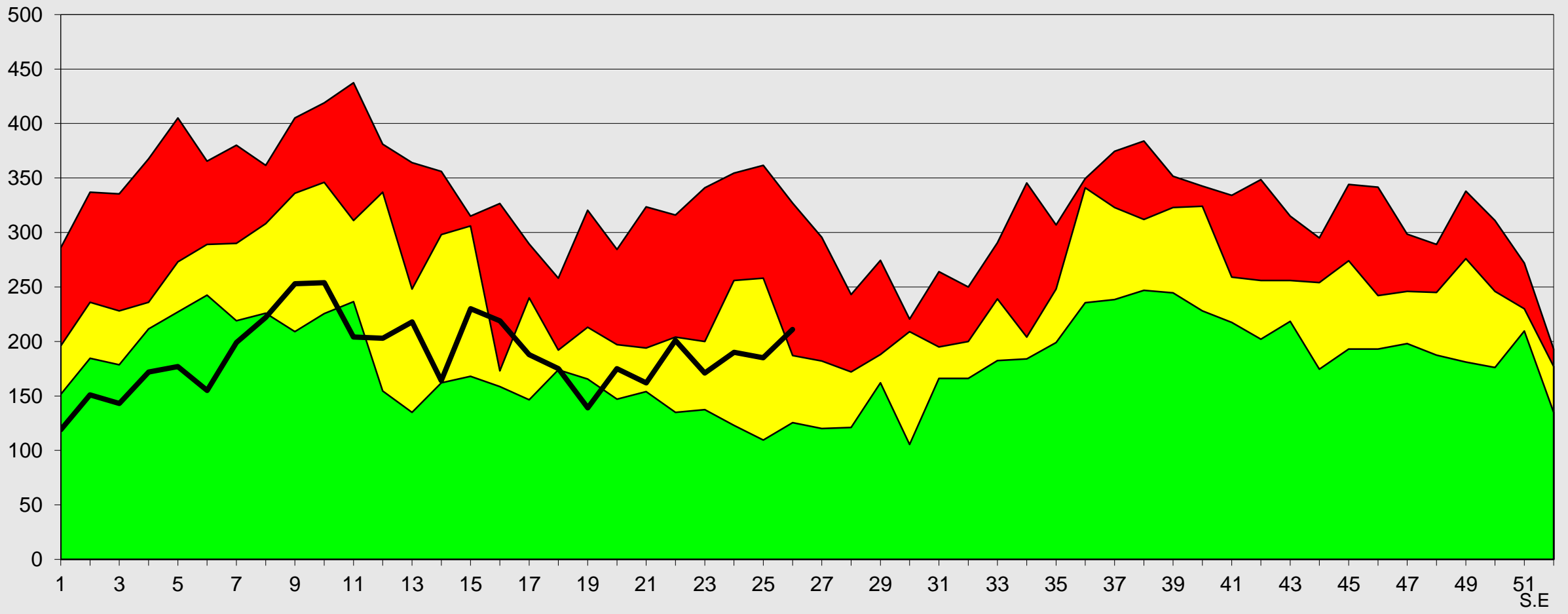

Fuente: Epi VEA RAC
(*) A S.E 26-2023

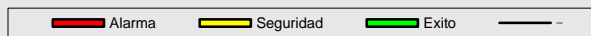



Red de Salud Arequipa Caylloma

Canal Endémico de Edas Acuosas < 5 Años Provincia Caylloma 2016- 2023*

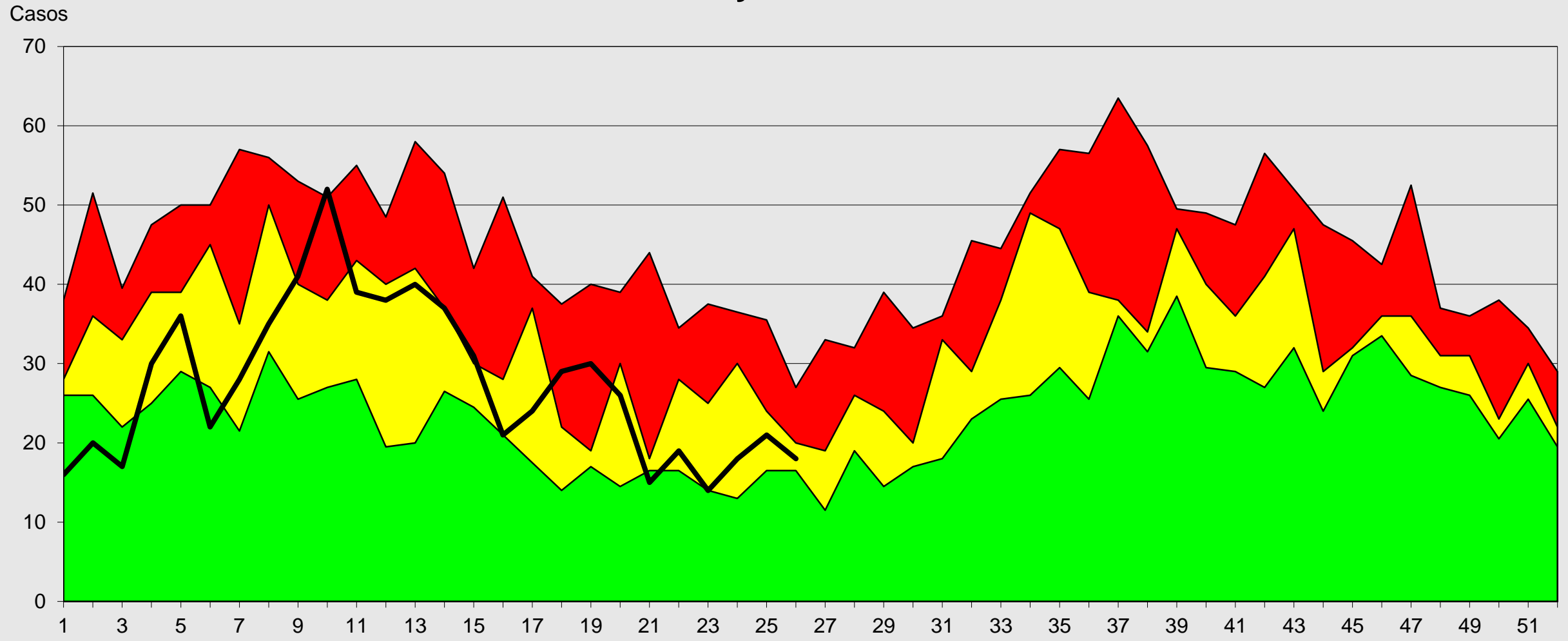

Fuente: Epi VEA RAC

(*) A S.E. 26-2023

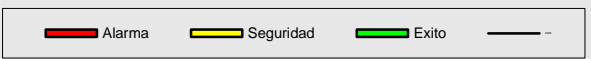

S.E



Canal Endémico de Edas Mayores de 5 Años Red Arequipa Caylloma 2016- 2023*

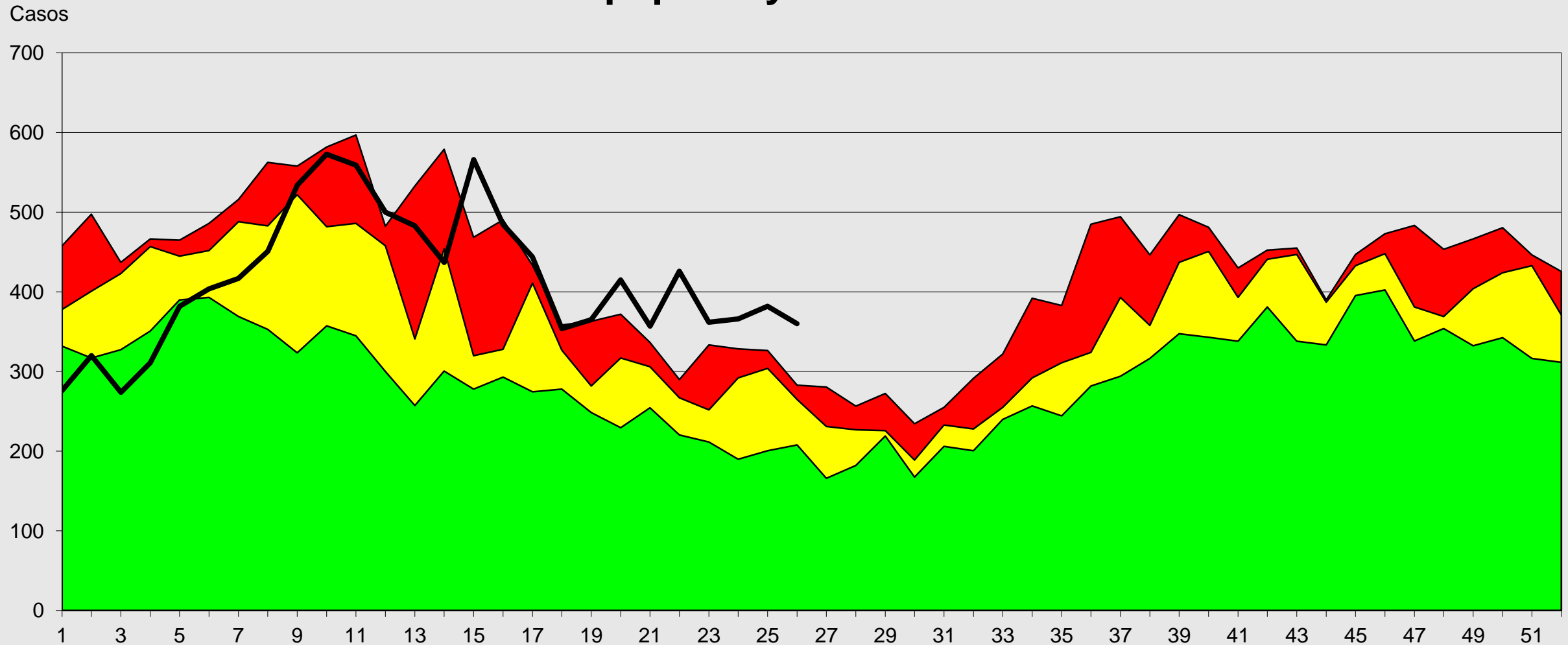

Fuente: Epi VEA RAC
(*) A S.E. 26-2023

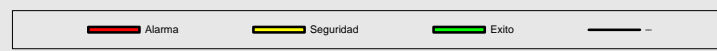



Canal Endémico de Edas Mayores de 5 Años Provincia Arequipa 2016- 2023*

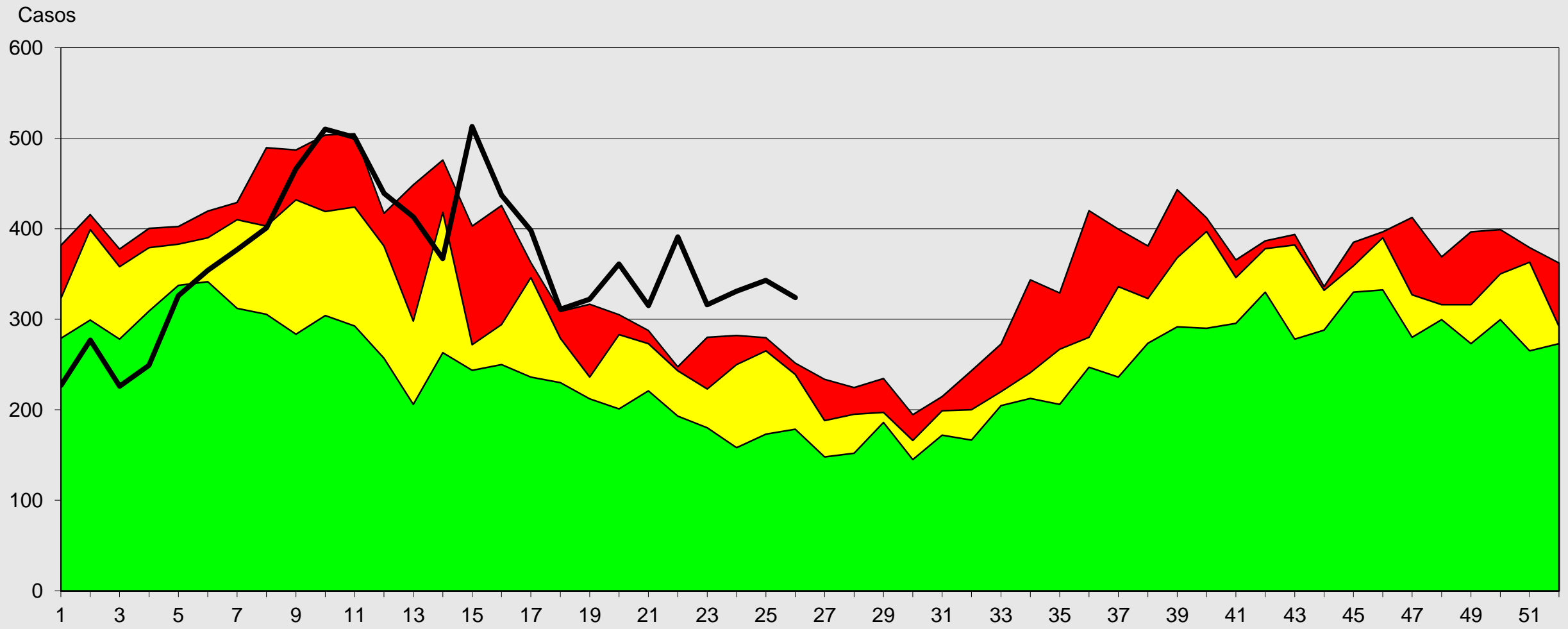

Fuente: Epi VEA RAC
(*) A S.E. 26-2023

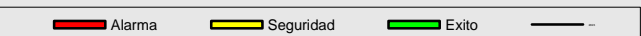



Red de Salud Arequipa Caylloma

Canal Endémico de Edas Mayores de 5 Años Provincia Caylloma 2016- 2023*

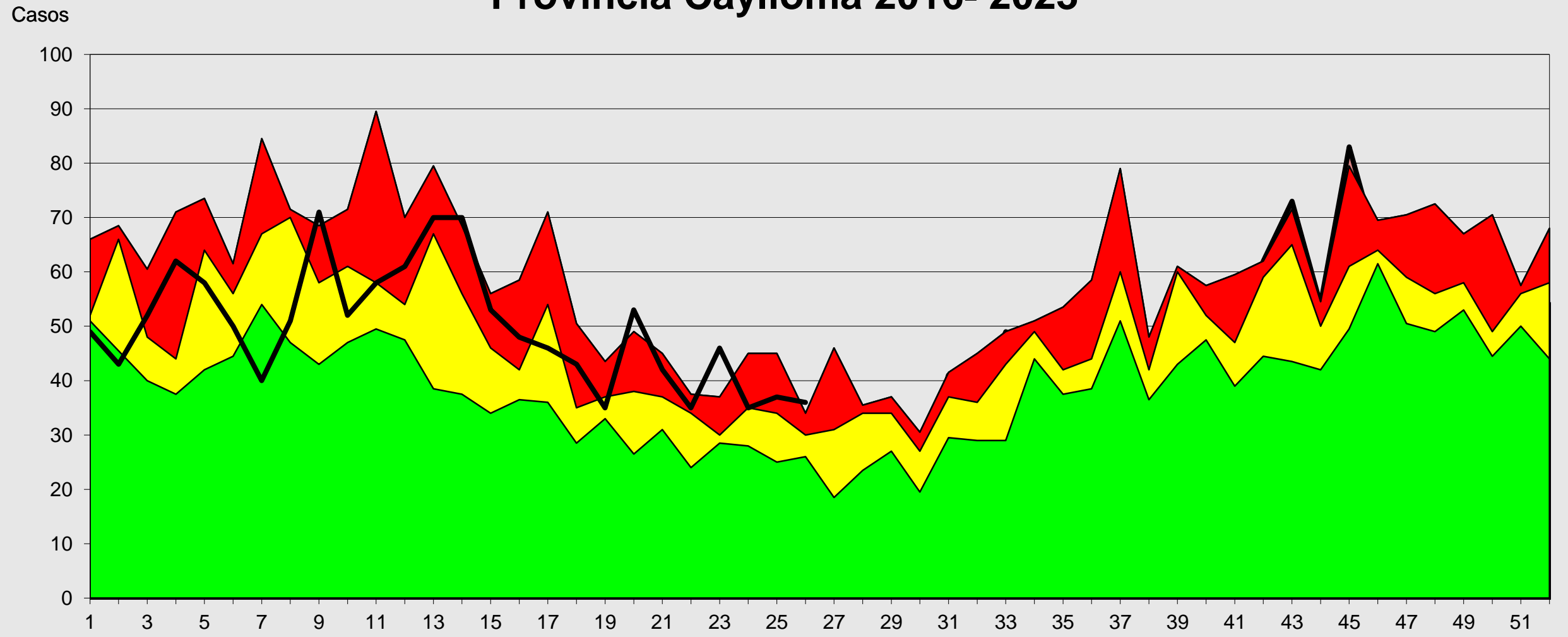

Fuente: Epi VEA RAC

(*) A S.E. 26-2023

Seguridad Alarma Exito

S.E



Red de Salud Arequipa Caylloma

Canal Endémico notificación de casos sospechosos de Sarampión-Rubéola Red Arequipa Caylloma 2016 - 2023*

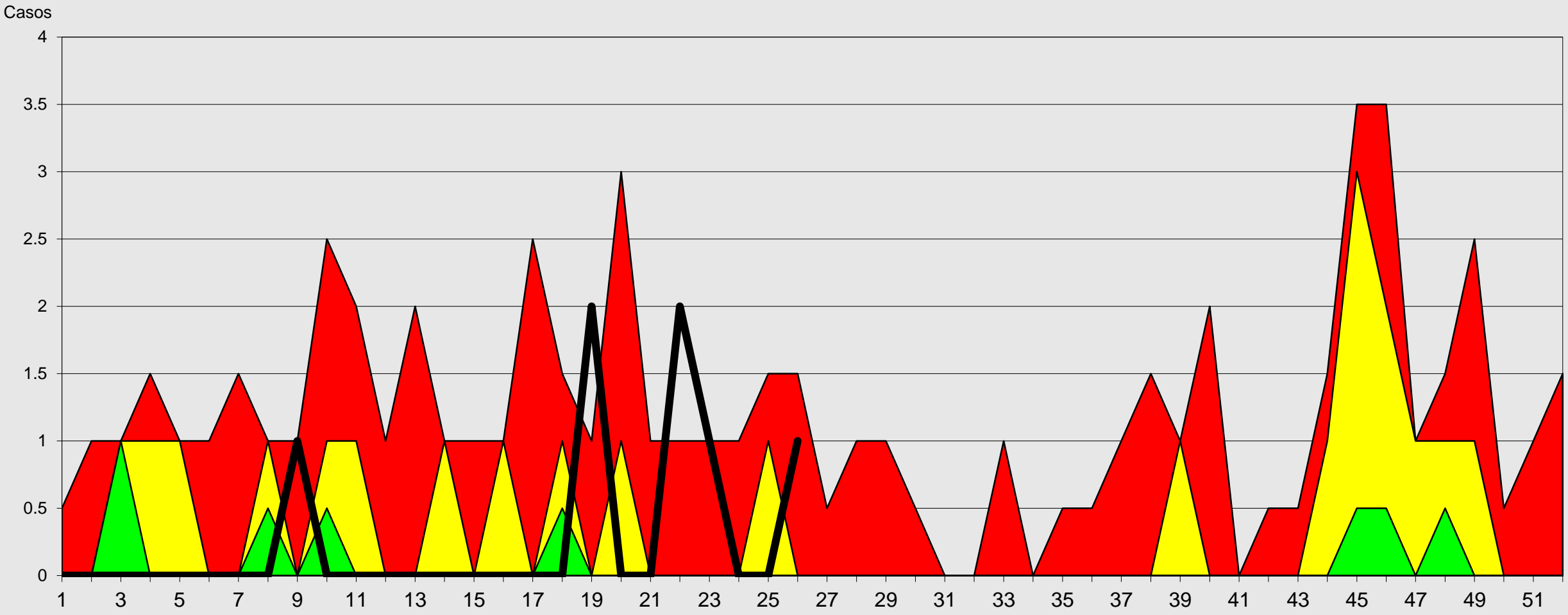

Fuente: Epi VEA RAC
(*) A S.E 26-2023





Canal Endémico de Mordedura de Perro Red Arequipa Caylloma 2016-2023*

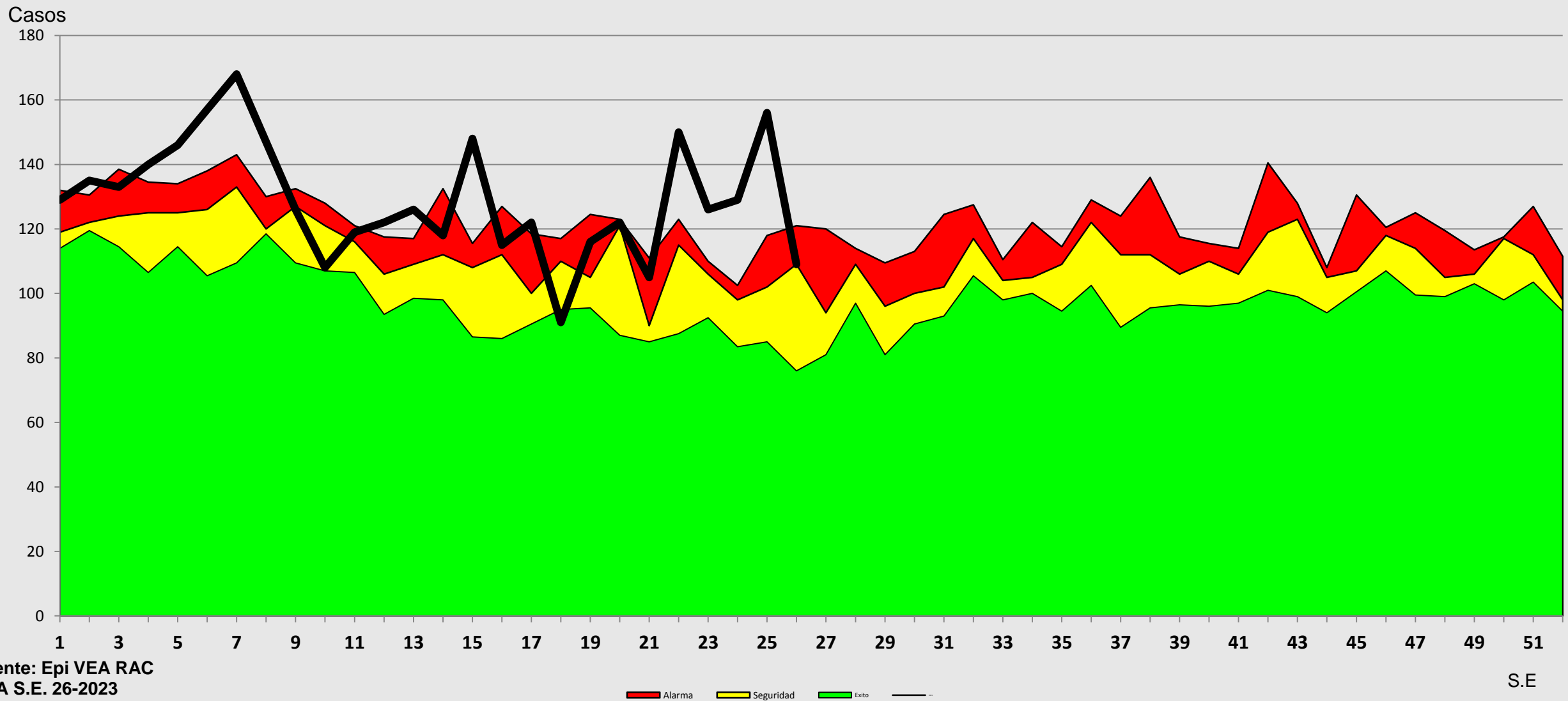

Fuente: Epi VEA RAC
 (*) A S.E. 26-2023



Red de Salud Arequipa Caylloma

Casos notificados de conjuntivitis Red Arequipa Caylloma semanas 01 a 26- 2023

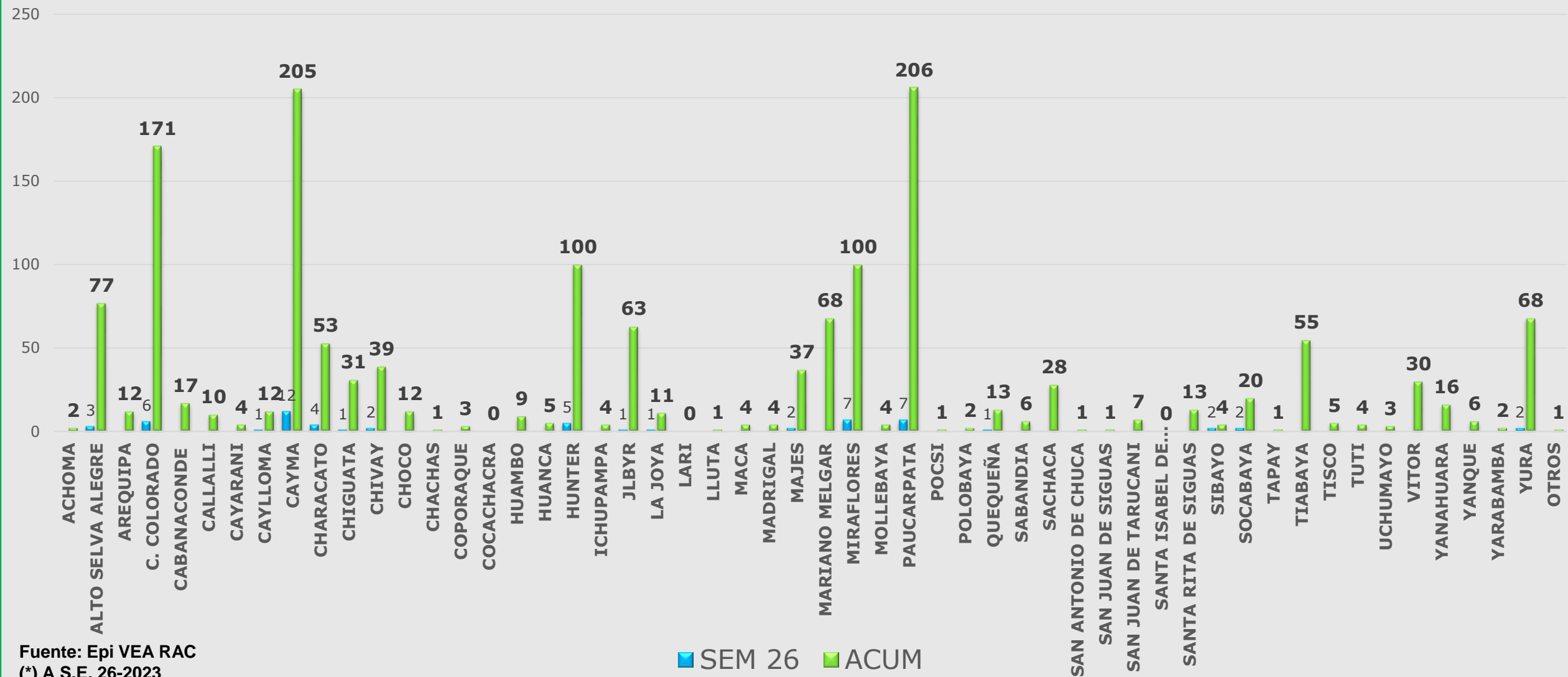

Fuente: Epi VEA RAC
(*) A S.E. 26-2023

SEM 26 ACUM



Red de Salud Arequipa Caylloma

Casos notificados de Mordeduras de perro/gato Red Arequipa Caylloma semana 01 a 26 - 2023

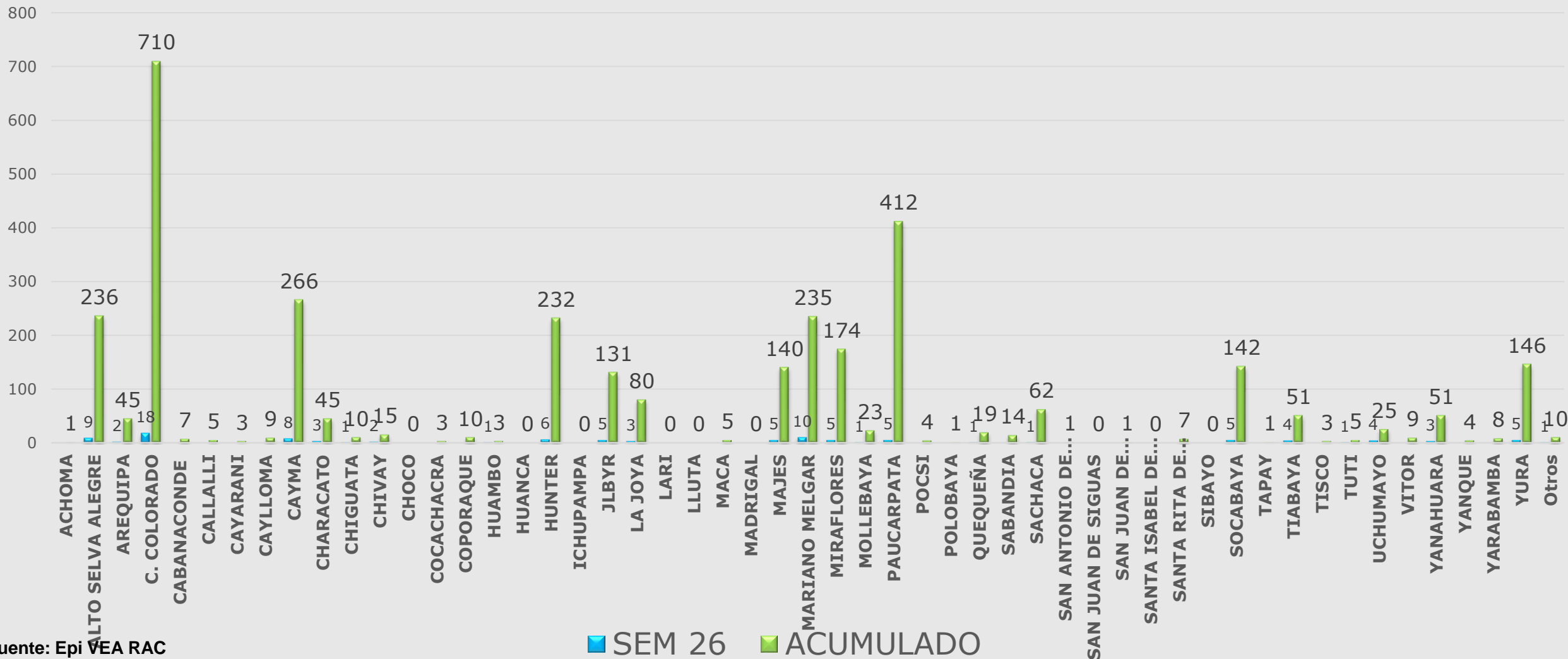

Fuente: Epi VEA RAC (*) A S.E. 26-2023



Casos notificados de Hipertensión Arterial Red Arequipa Caylloma S.E. 01 a 26- 2023

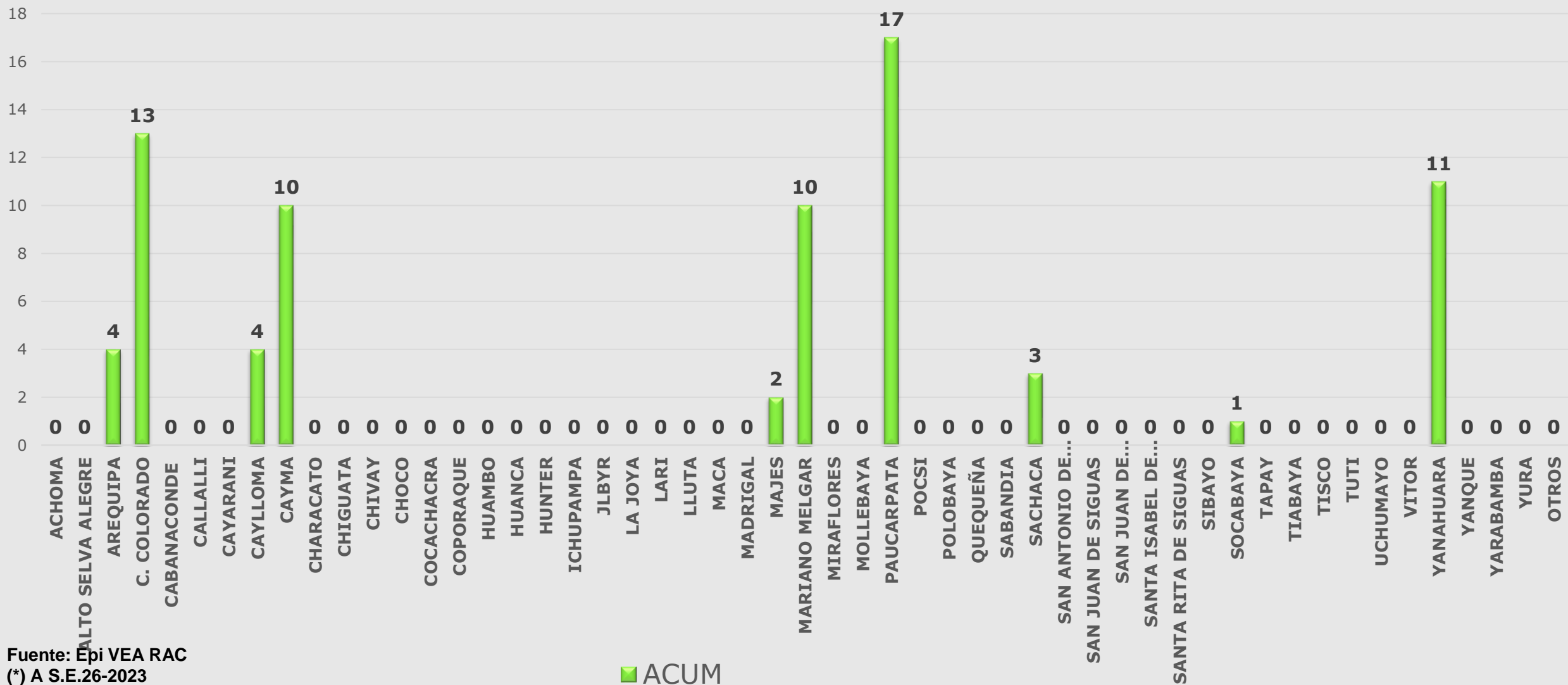

Fuente: Epi VEA RAC
(*) A S.E.26-2023



Red de Salud Arequipa Caylloma

Casos Notificados de Tuberculosis Red Arequipa Caylloma semanas 01 a 26-2023

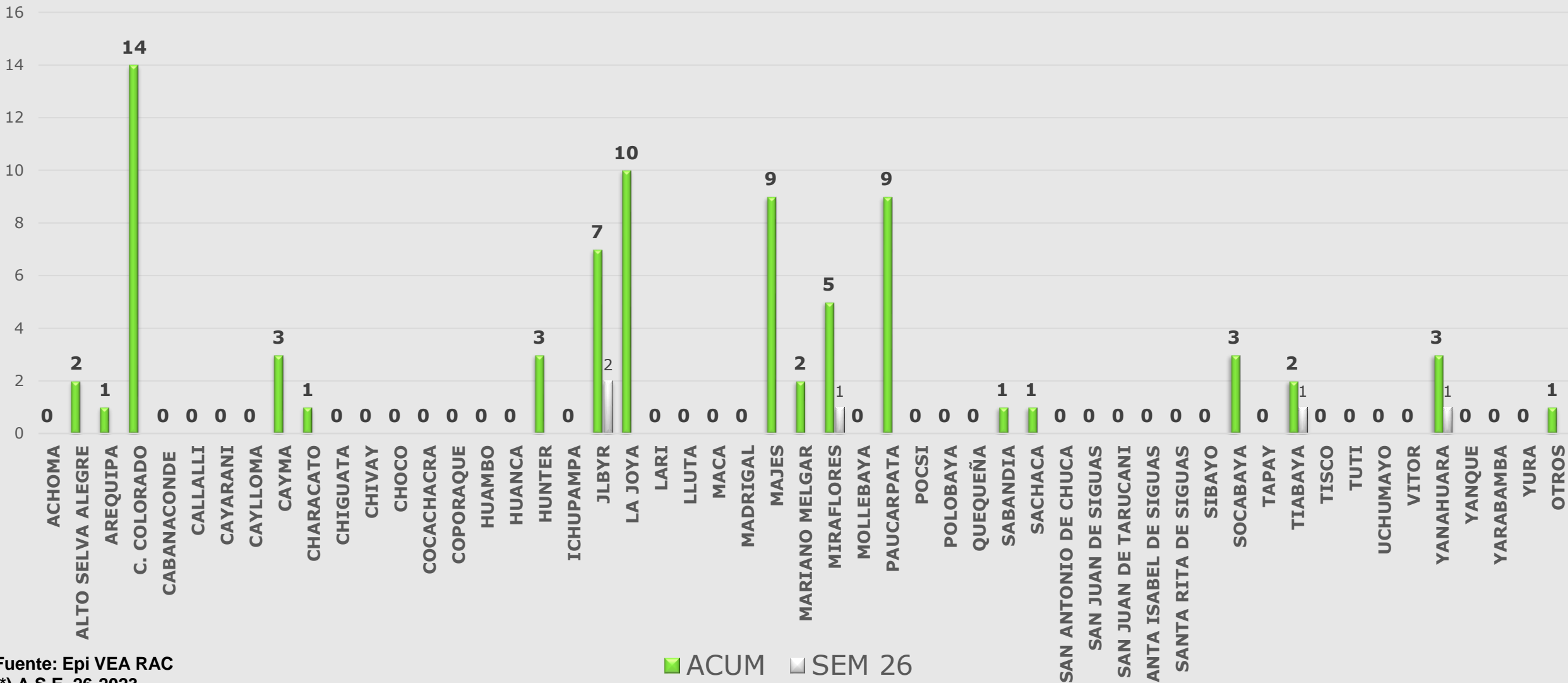

Fuente: Epi VEA RAC
(*) A S.E. 26-2023



Red de Salud Arequipa Caylloma

Casos Notificados de Sifilis, Red Arequipa Caylloma semana 01 a 26-2023

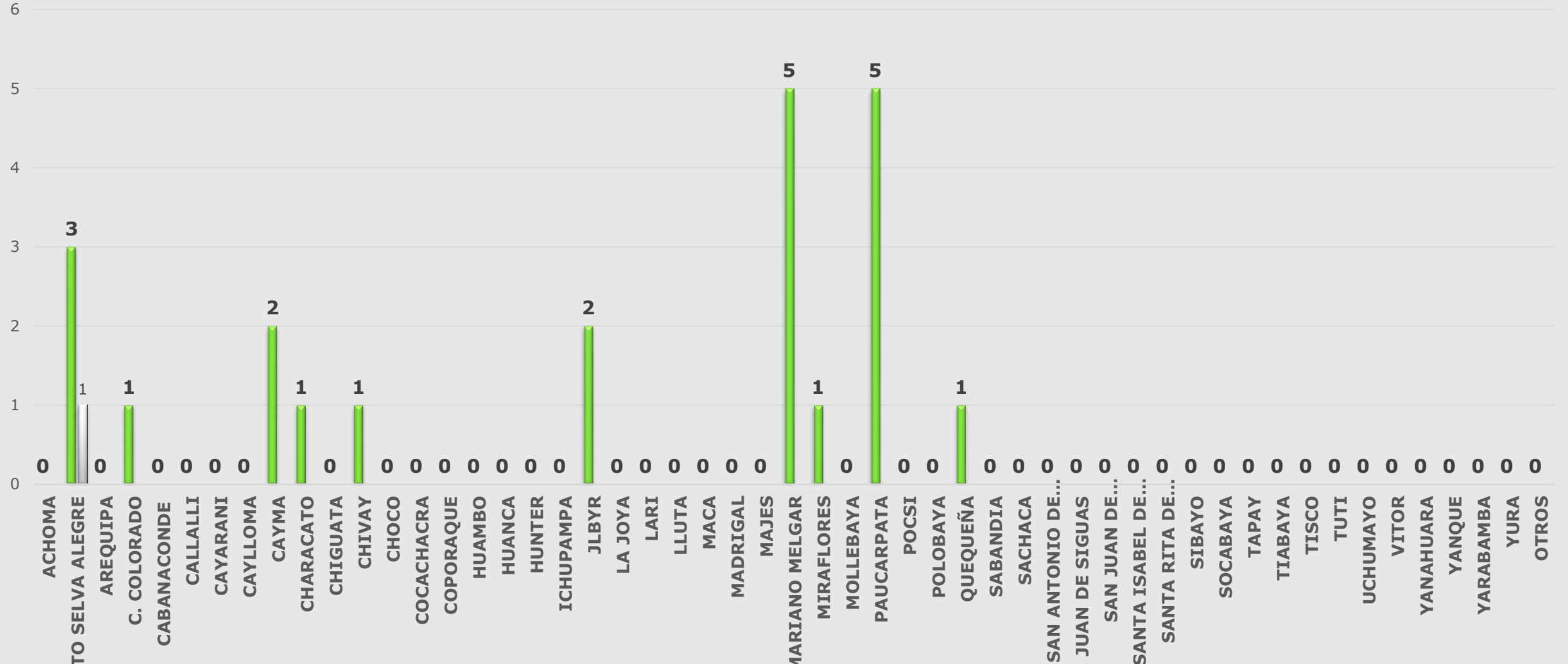

Fuente: Epidemiología RAC
 (*) A.S.E. 26-2023

■ ACUM ■ SEM 26



Red de Salud Arequipa Caylloma

Casos notificados de VIH Red Arequipa Caylloma
semanas 01 a 26-2023

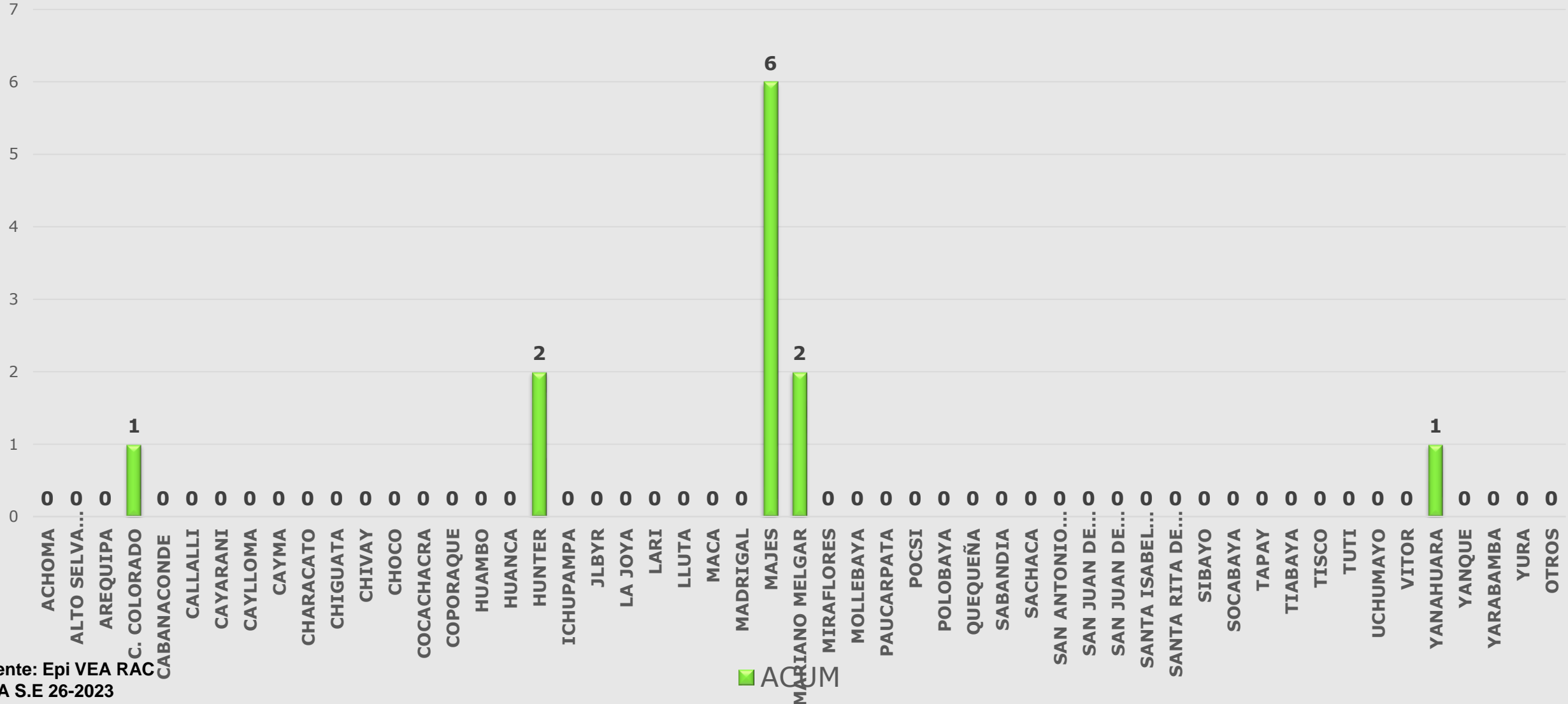

Fuente: Epi VEA RAC
(*) A S.E 26-2023



Casos notificados de Violencia Familiar Red Arequipa Caylloma semanas 01 a 26- 2023

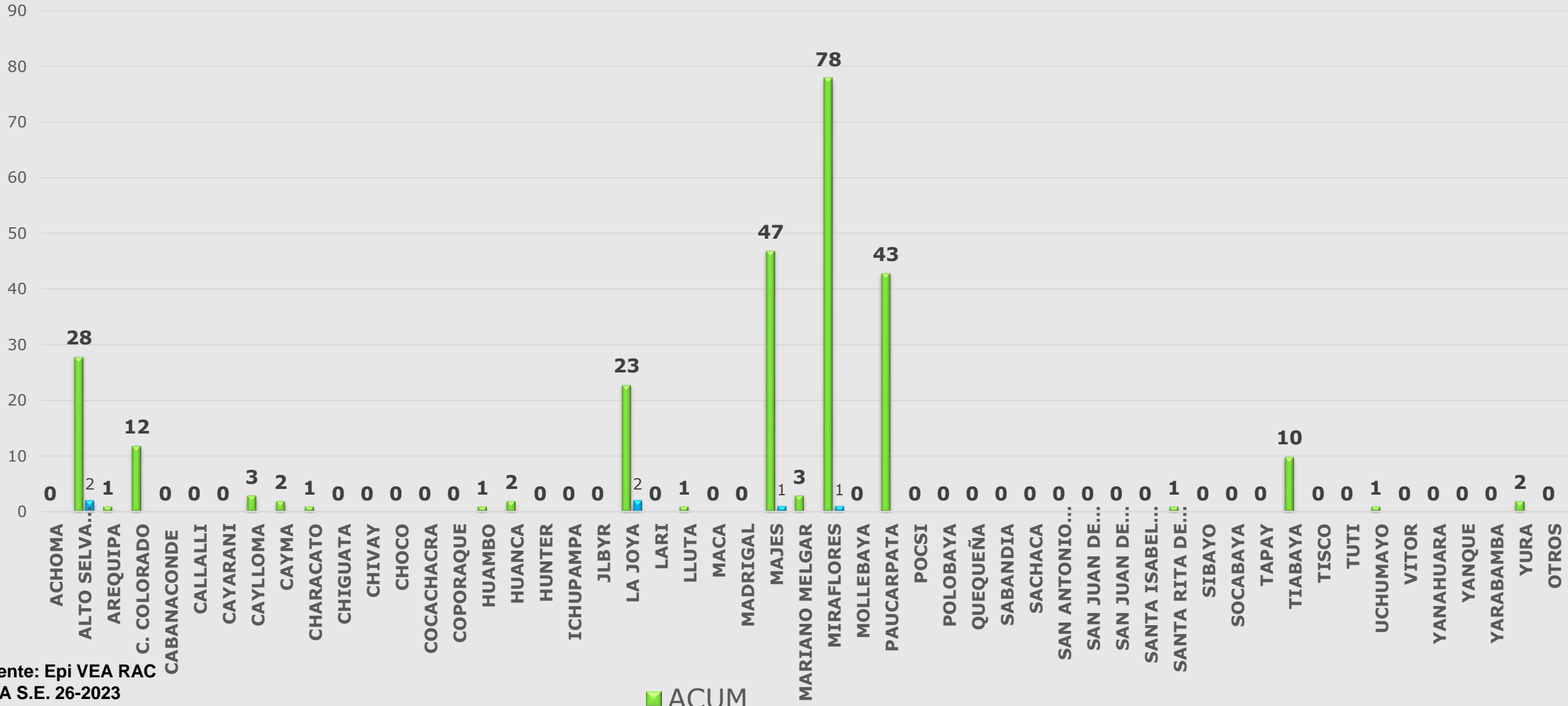

Fuente: Epi VEA RAC
(*) A S.E. 26-2023

■ ACUM



Red de Salud Arequipa Caylloma

Casos notificados por Accidentes de Tránsito Red Arequipa Caylloma semanas 01 a 26 -2023

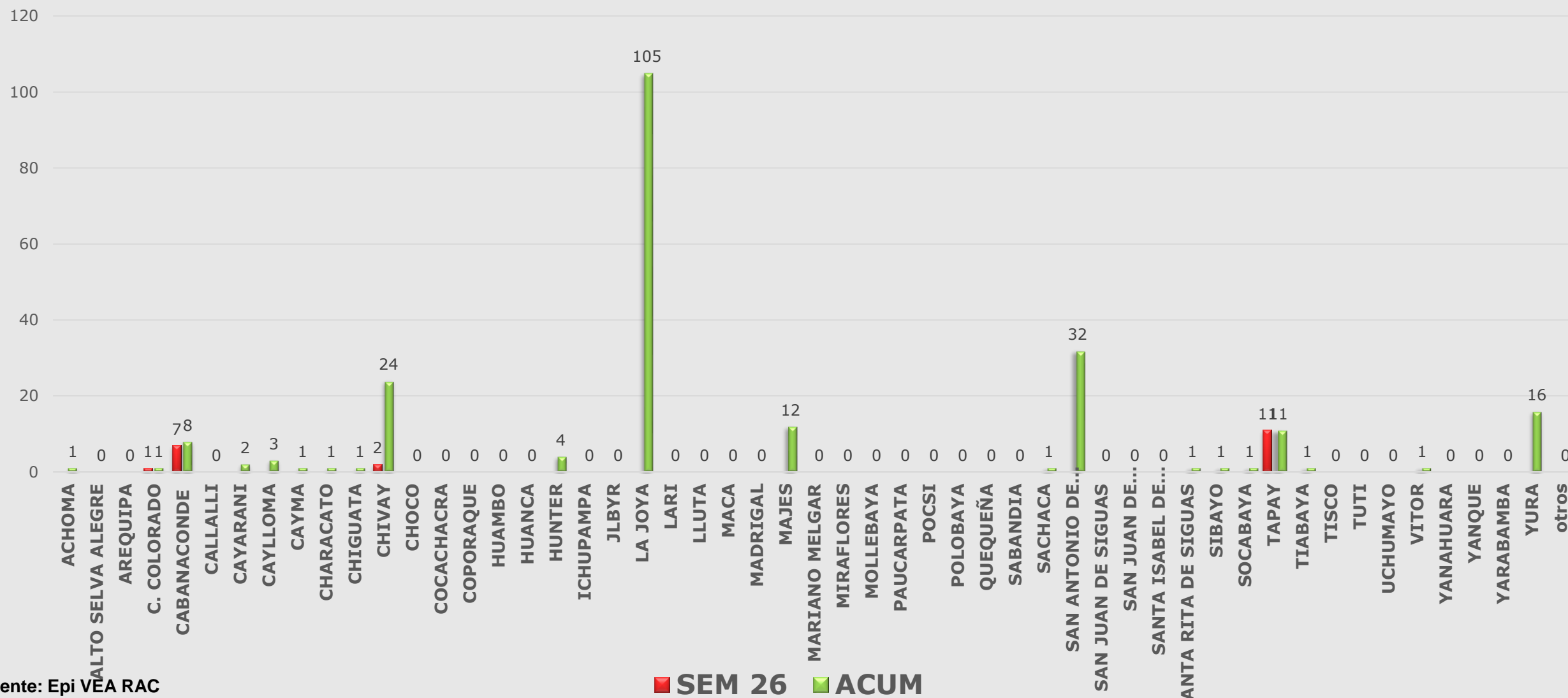

Fuente: Epi VEA RAC
 (*) A S.E. 26-2023



Casos notificados por Intoxicación por plaguicidas u organos fosforados, Red Arequipa Caylloma Semana 1 a 26 -2023

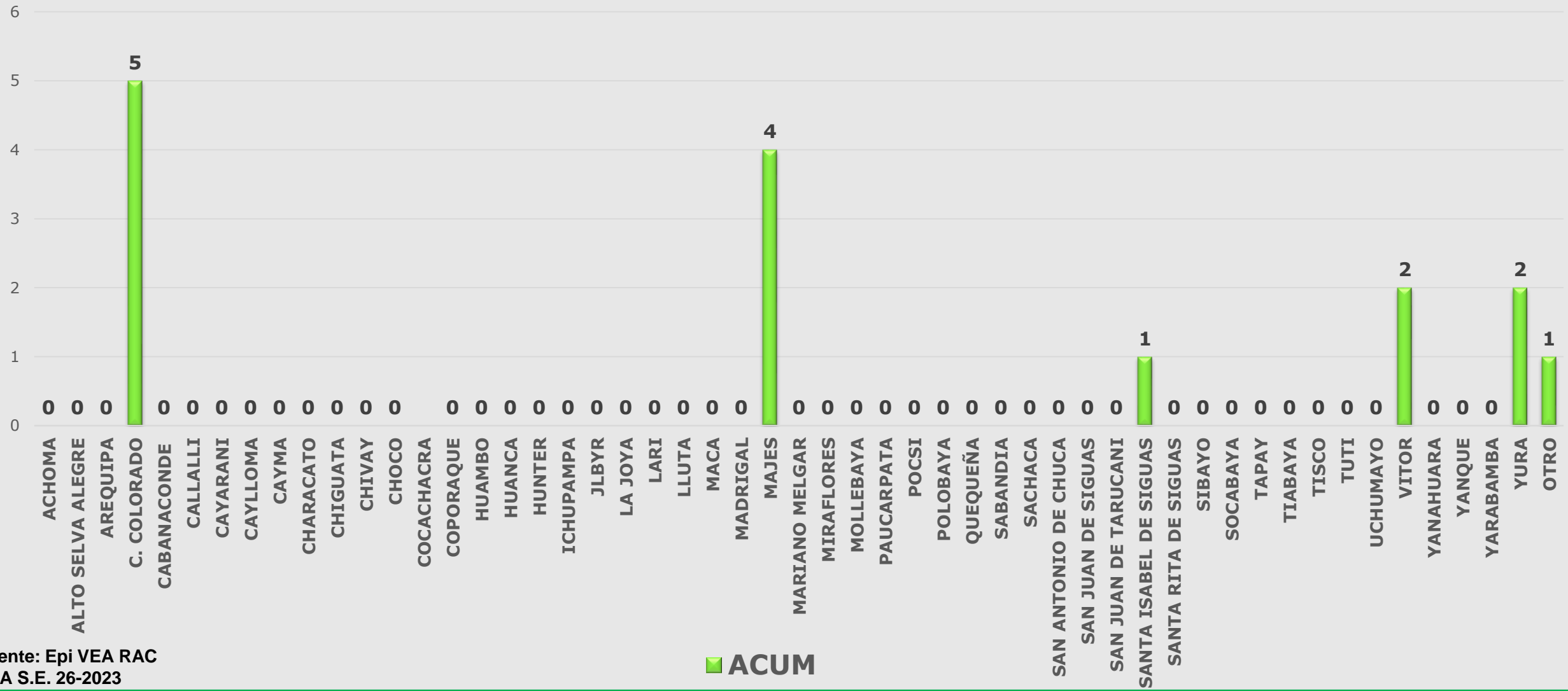

■ ACUM

Fuente: Epi VEA RAC
 (*) A S.E. 26-2023



Red de Salud Arequipa Caylloma

Casos notificados de Diabetes Red Arequipa Caylloma S.E. 01 a 26-2023

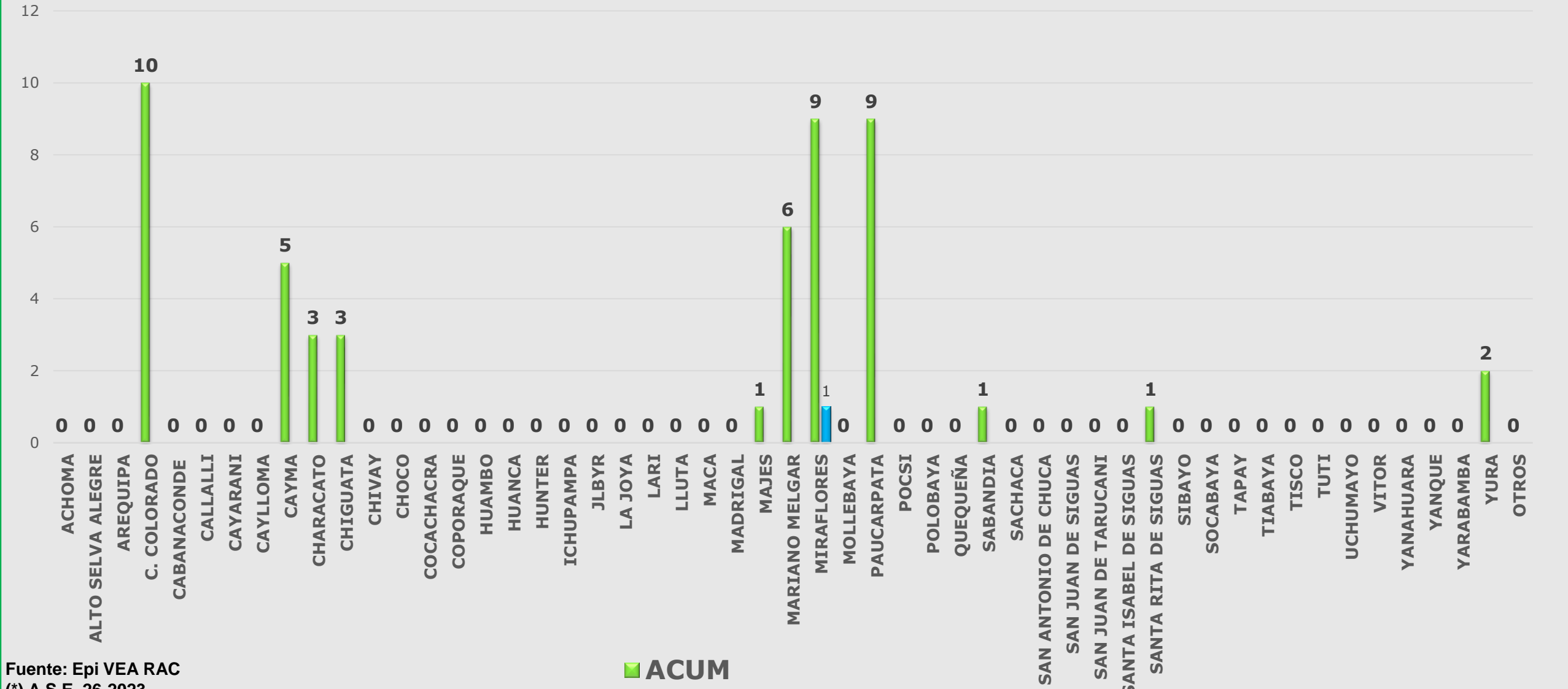

Fuente: Epi VEA RAC
(*) A S.E. 26-2023

■ ACUM



Red de Salud Arequipa Caylloma

Casos notificados de Chagas Red Arequipa Caylloma S.E. 01 a 26-2023

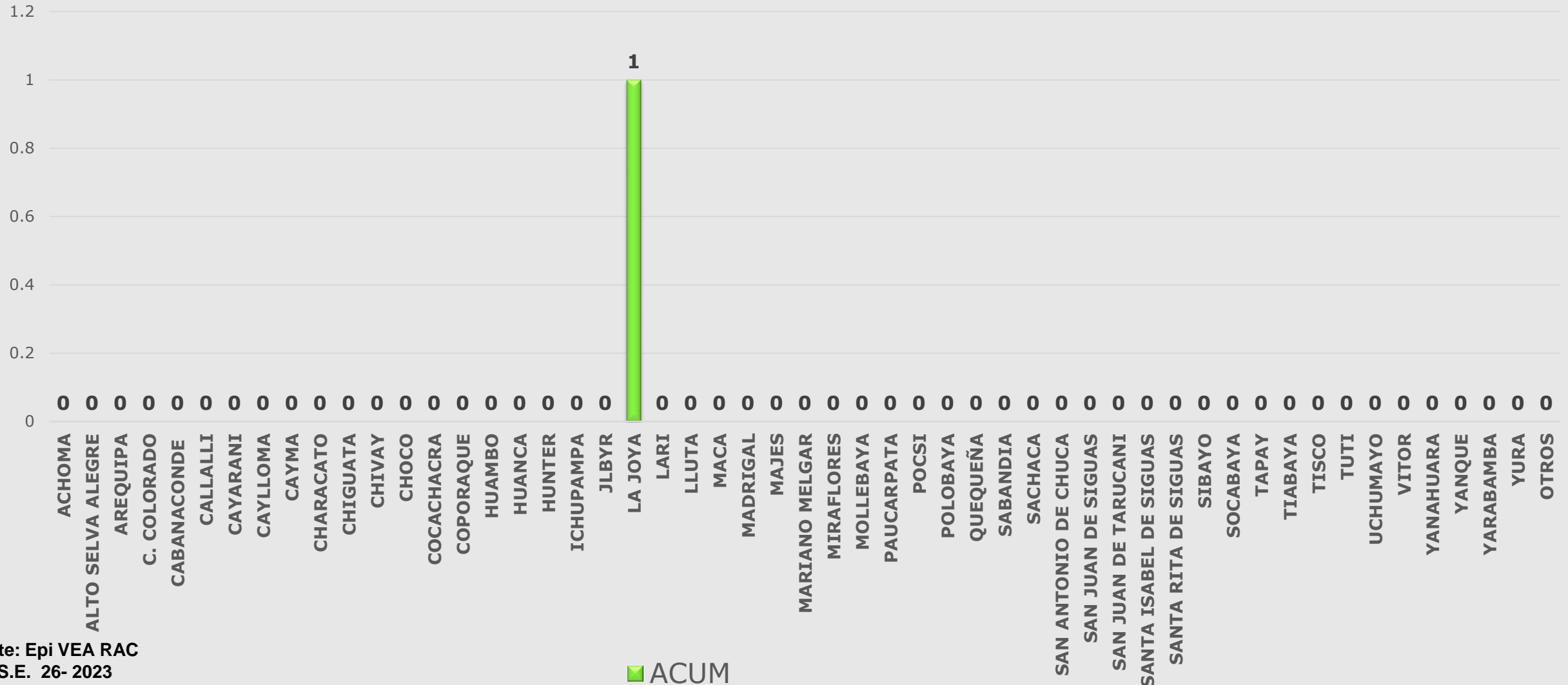

Fuente: Epi VEA RAC
(*) A S.E. 26- 2023

■ ACUM



Casos Notificados de Muerte Perinatal Red Arequipa Caylloma semanas 01 a 26-2023

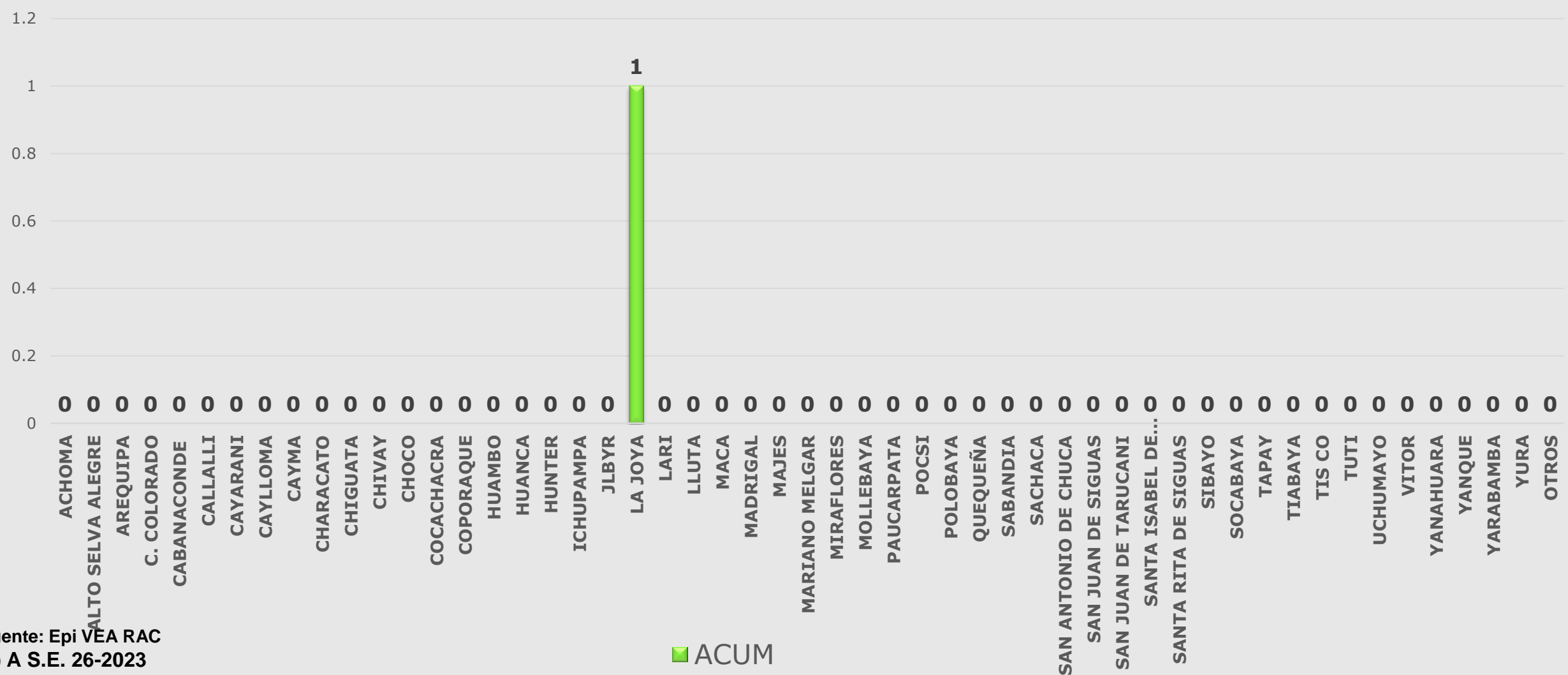

Fuente: Epi VEA RAC
(*) A S.E. 26-2023

■ ACUM



Casos Notificados de Varicela Red Arequipa Caylloma semanas 01 a 26-2023

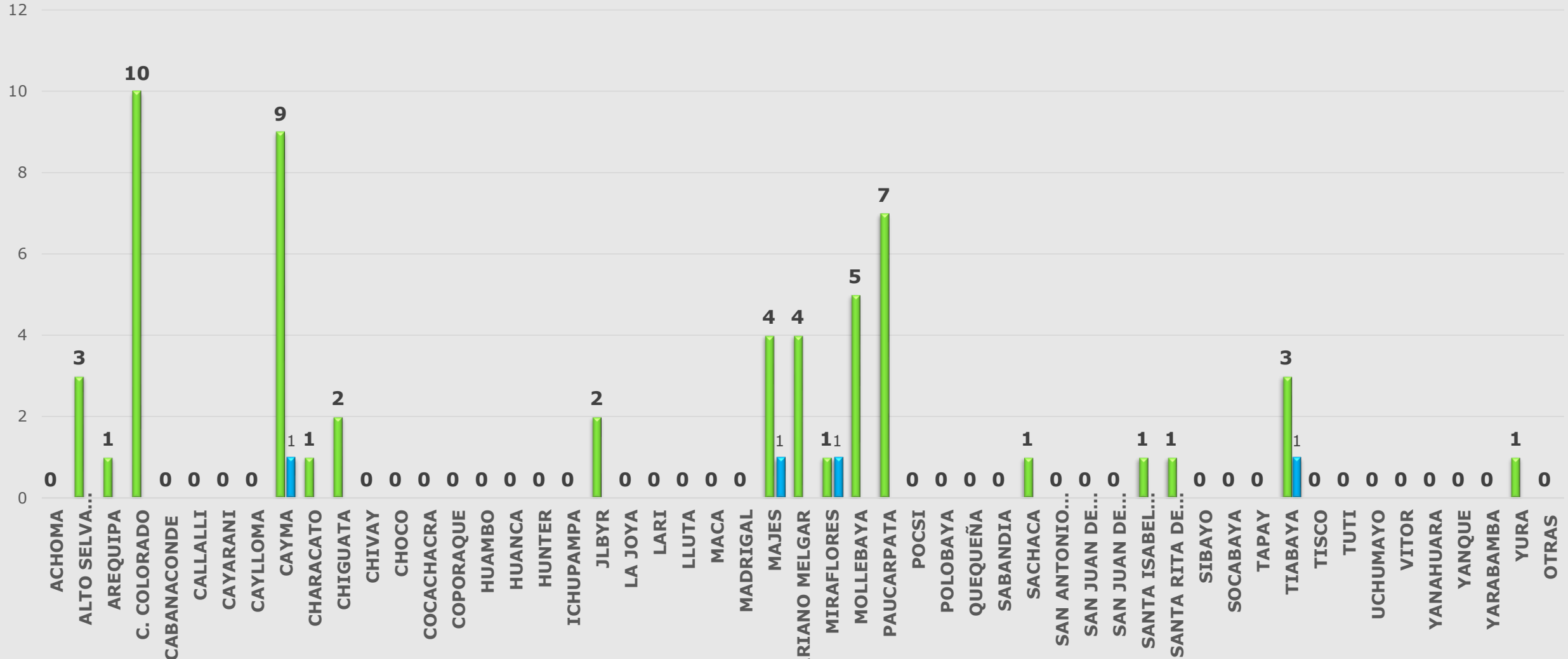

Fuente: Epi VEA RAC
(*) A.S.E. 26 -2023

■ ACUM ■ SEM 26



Casos notificados por mordeduras de loxocelos, Red Arequipa Caylloma, semanas 1 a 26- 2023

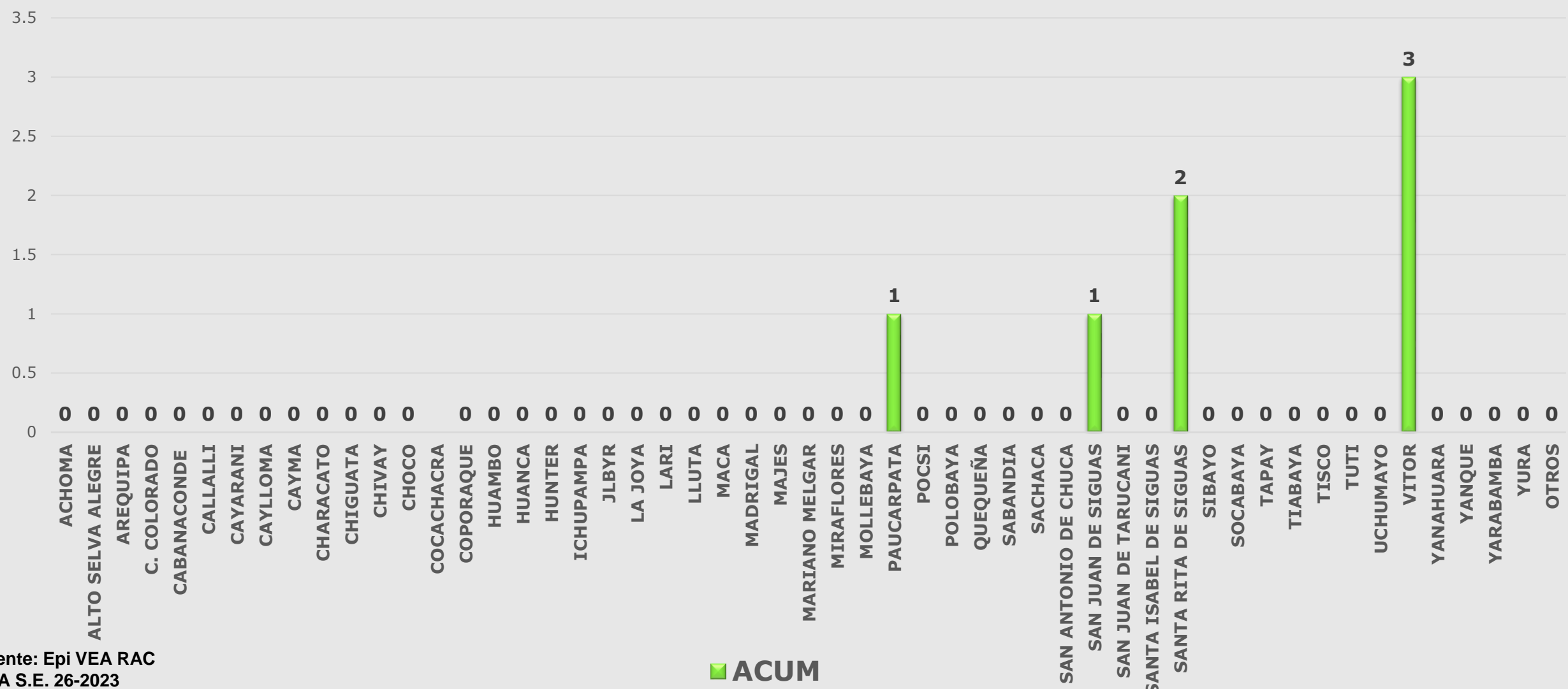

Fuente: Epi VEA RAC
 (*) A S.E. 26-2023

■ ACUM